

Projeto de Arquitetura

Projeto Obra Nova: Centro Municipal de reabilitação e tratamento físico/ortopédico para crianças especiais
 Projeto Reforma de Edificação Existente: Centro de reabilitação e tratamento físico/ortopédico para adultos

Local: Vicentina/MS
 Data: 27/12/2022

LEGENDA PROJETO ARQUITETÔNICO

- EXISTENTE A PERMANECER
- A AMPLIAR
- OBRA NOVA
- EXISTENTE A DEMOLIR

CAÇAMENTO EXTERNO
 CONCRETO POLIDO

GRADIL METÁLICO À EXECUTAR
 2,5cm X 5cm / ESPASSAMENTO 10cm

EDIFICAÇÃO EXISTENTE
 À REFORMAR

REFORMA
 OBRA NOVA

EDIFICAÇÃO NOVA
 À CONSTRUIR

GRADIL METÁLICO À EXECUTAR
 2,5cm X 5cm / ESPASSAMENTO 10cm

CAÇAMENTO EXTERNO
 CONCRETO POLIDO

LEGENDA

- Caixa de Captação e Passagem
- Água Pluvial / Greiha Aberta
- Captações Pluviais
- Cobertura / Duto
- Captações Secundárias
- Piso / Ralo Seco
- Torneira de Jardim / Tipo Esfera

PLANTA BAIXA
 ESCALA :1/75

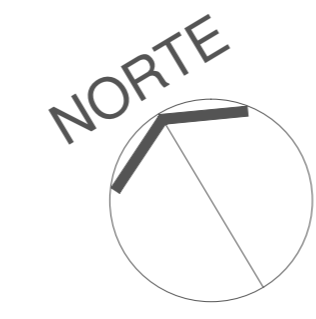
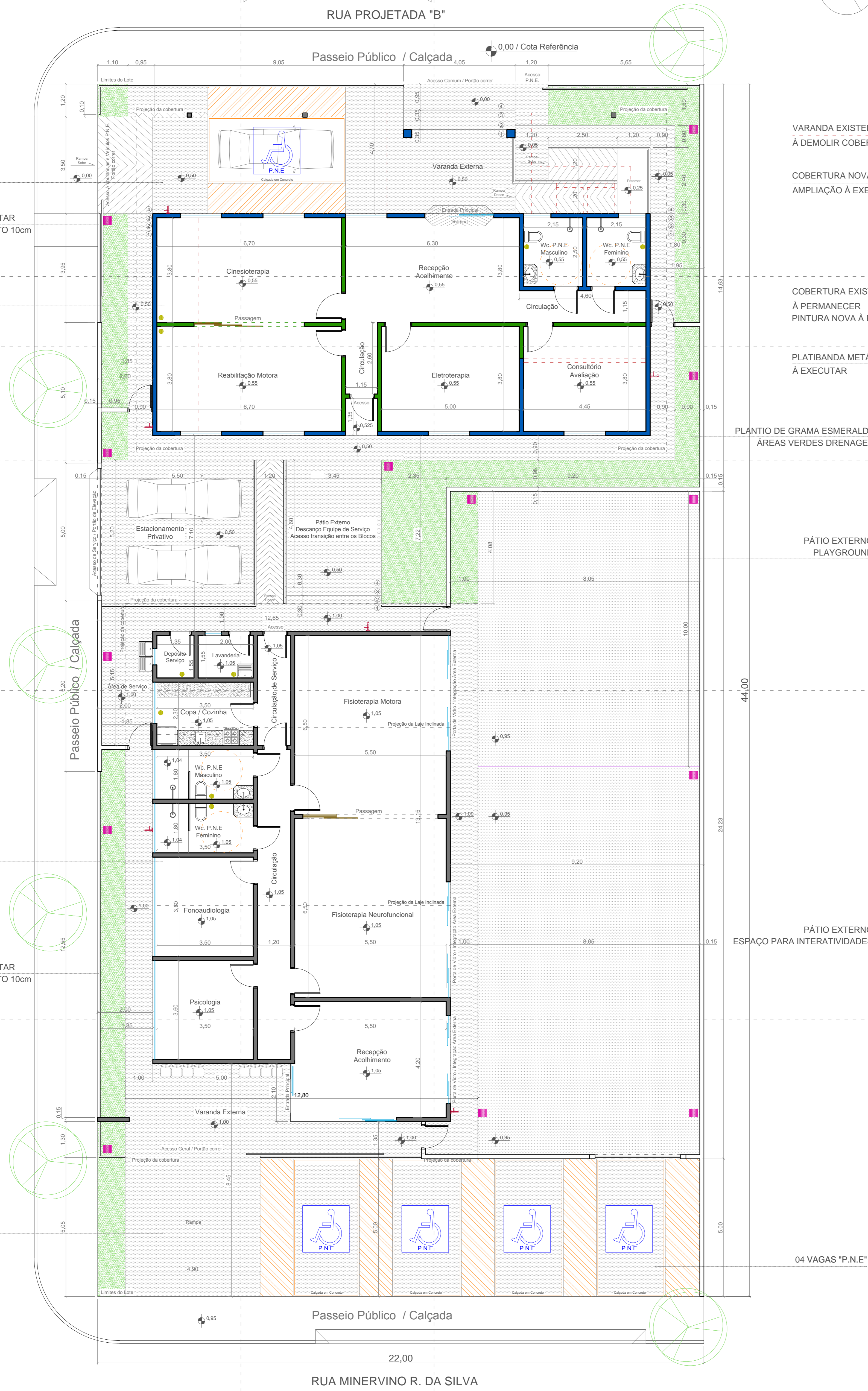

RUA JOSÉ GONÇALVES PEREIRA

PLANTA DE COBERTURA
 ESCALA :1/75



IMAGEM AÉREA DO LOCAL / LOTE
 SEM ESCALA



PLANTA DE IMPLANTAÇÃO
 SEM ESCALA

QUADRO GERAL DE ÁREAS

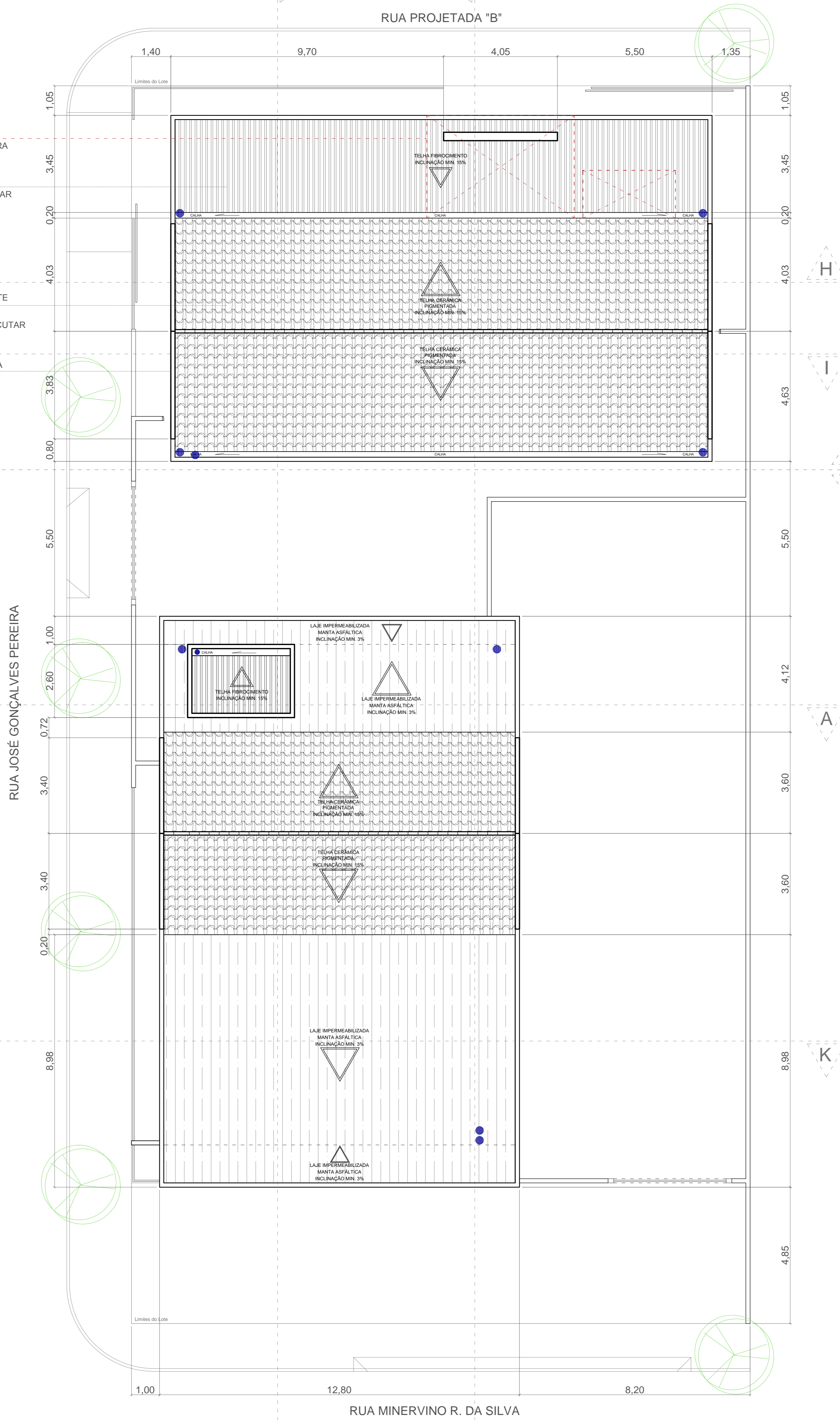
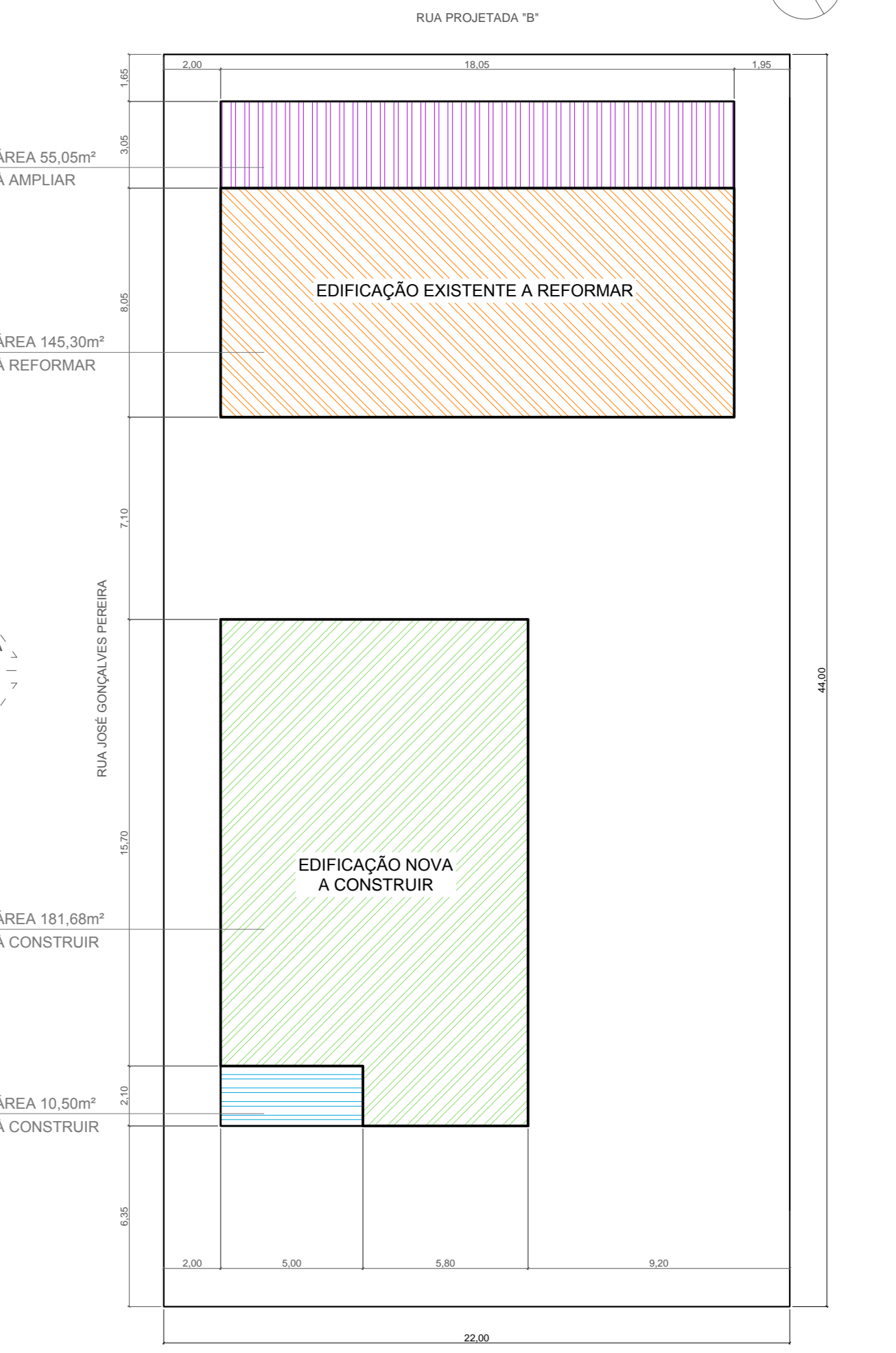
ÁREA TOTAL DO LOTE = 968,00m²
ÁREA DO PROJETO NOVO (Varandas 10,50m² + Edificação 181,68m²) = 192,18m²
ÁREA DO PROJETO REFORMA (Varandas 55,05m² + Edificação 145,30m²) = 200,35m²
ÁREA TOTAL CONSTRUÇÃO = 392,53m²

DECLARAÇÃO:

DECLARO QUE E DE MINHA RESPONSABILIDADE A VERACIDADE E EXATIDÃO DAS INFORMAÇÕES APRESENTADAS EM PROJETO E QUE ESTOU CIENTE QUE A ANÁLISE DE CADA COM AS INFORMAÇÕES CONTERIDAS NAS PLANILHAS DE BARRILOCOS, BARRAS E CORTES, SENDO OS DEBATS PLANAL, VISTAS, PERSPECTIVAS E DETALHES, MEMORANDOS ILUSTRATIVOS.

DECLARO QUE ESTOU CIENTE QUE E DE MINHA RESPONSABILIDADE O ATENDIMENTO INTEGRAL DOS ARTIGOS E RECOMENDAÇÕES DA NBR 9050/2015 E TODAS AS RECOMENDAÇÕES NECESSÁRIAS.

DECLARO QUE O EMPREENDIMENTO ATENDE A LEGISLAÇÃO EM VIGOR, LEI FEDERAL Nº 11.445/2007 (SISTEMA DE ABASTECIMENTO DE ÁGUA E ESGOTO A REDE PÚBLICA), LEI 1443/2001 - INSTALAÇÃO DE HIDRÔMETROS PARA CADA UNIDADE, LC Nº 117/2008 E GUIA DE CALÇADOS Nº 1/2009.

DECLARO QUE O EMPREENDIMENTO ATENDE A LEI Nº 1.868/1979 (CÓDIGO DE OBRAS) - ARTIGO 130, 131, 132, 133, 134, 135, 136, 137, 138, 139, 140, 141, 142, 143, 144, 145, 146, 147, 148, 149, 150, 151, 152, 153, 154, 155, 156, 157, 158, 159, 160, 161, 162, 163, 164, 165, 166, 167, 168, 169, 170, 171, 172, 173, 174, 175, 176, 177, 178, 179, 180, 181, 182, 183, 184, 185, 186, 187, 188, 189, 190, 191, 192, 193, 194, 195, 196, 197, 198, 199, 200, 201, 202, 203, 204, 205, 206, 207, 208, 209, 210, 211, 212, 213, 214, 215, 216, 217, 218, 219, 220, 221, 222, 223, 224, 225, 226, 227, 228, 229, 230, 231, 232, 233, 234, 235, 236, 237, 238, 239, 240, 241, 242, 243, 244, 245, 246, 247, 248, 249, 250, 251, 252, 253, 254, 255, 256, 257, 258, 259, 260, 261, 262, 263, 264, 265, 266, 267, 268, 269, 270, 271, 272, 273, 274, 275, 276, 277, 278, 279, 280, 281, 282, 283, 284, 285, 286, 287, 288, 289, 290, 291, 292, 293, 294, 295, 296, 297, 298, 299, 300, 301, 302, 303, 304, 305, 306, 307, 308, 309, 310, 311, 312, 313, 314, 315, 316, 317, 318, 319, 320, 321, 322, 323, 324, 325, 326, 327, 328, 329, 330, 331, 332, 333, 334, 335, 336, 337, 338, 339, 340, 341, 342, 343, 344, 345, 346, 347, 348, 349, 350, 351, 352, 353, 354, 355, 356, 357, 358, 359, 360, 361, 362, 363, 364, 365, 366, 367, 368, 369, 370, 371, 372, 373, 374, 375, 376, 377, 378, 379, 380, 381, 382, 383, 384, 385, 386, 387, 388, 389, 390, 391, 392, 393, 394, 395, 396, 397, 398, 399, 400, 401, 402, 403, 404, 405, 406, 407, 408, 409, 410, 411, 412, 413, 414, 415, 416, 417, 418, 419, 420, 421, 422, 423, 424, 425, 426, 427, 428, 429, 430, 431, 432, 433, 434, 435, 436, 437, 438, 439, 440, 441, 442, 443, 444, 445, 446, 447, 448, 449, 450, 451, 452, 453, 454, 455, 456, 457, 458, 459, 460, 461, 462, 463, 464, 465, 466, 467, 468, 469, 470, 471, 472, 473, 474, 475, 476, 477, 478, 479, 480, 481, 482, 483, 484, 485, 486, 487, 488, 489, 490, 491, 492, 493, 494, 495, 496, 497, 498, 499, 500, 501, 502, 503, 504, 505, 506, 507, 508, 509, 510, 511, 512, 513, 514, 515, 516, 517, 518, 519, 520, 521, 522, 523, 524, 525, 526, 527, 528, 529, 530, 531, 532, 533, 534, 535, 536, 537, 538, 539, 540, 541, 542, 543, 544, 545, 546, 547, 548, 549, 550, 551, 552, 553, 554, 555, 556, 557, 558, 559, 560, 561, 562, 563, 564, 565, 566, 567, 568, 569, 570, 571, 572, 573, 574, 575, 576, 577, 578, 579, 580, 581, 582, 583, 584, 585, 586, 587, 588, 589, 590, 591, 592, 593, 594, 595, 596, 597, 598, 599, 600, 601, 602, 603, 604, 605, 606, 607, 608, 609, 610, 611, 612, 613, 614, 615, 616, 617, 618, 619, 620, 621, 622, 623, 624, 625, 626, 627, 628, 629, 630, 631, 632, 633, 634, 635, 636, 637, 638, 639, 640, 641, 642, 643, 644, 645, 646, 647, 648, 649, 650, 651, 652, 653, 654, 655, 656, 657, 658, 659, 660, 661, 662, 663, 664, 665, 666, 667, 668, 669, 670, 671, 672, 673, 674, 675, 676, 677, 678, 679, 680, 681, 682, 683, 684, 685, 686, 687, 688, 689, 690, 691, 692, 693, 694, 695, 696, 697, 698, 699, 700, 701, 702, 703, 704, 705, 706, 707, 708, 709, 710, 711, 712, 713, 714, 715, 716, 717, 718, 719, 720, 721, 722, 723, 724, 725, 726, 727, 728, 729, 730, 731, 732, 733, 734, 735, 736, 737, 738, 739, 740, 741, 742, 743, 744, 745, 746, 747, 748, 749, 750, 751, 752, 753, 754, 755, 756, 757, 758, 759, 760, 761, 762, 763, 764, 765, 766, 767, 768, 769, 770, 771, 772, 773, 774, 775, 776, 777, 778, 779, 780, 781, 782, 783, 784, 785, 786, 787, 788, 789, 790, 791, 792, 793, 794, 795, 796, 797, 798, 799, 800, 801, 802, 803, 804, 805, 806, 807, 808, 809, 810, 811, 812, 813, 814, 815, 816, 817, 818, 819, 820, 821, 822, 823, 824, 825, 826, 827, 828, 829, 830, 831, 832, 833, 834, 835, 836, 837, 838, 839, 840, 841, 842, 843, 844, 845, 846, 847, 848, 849, 850, 851, 852, 853, 854, 855, 856, 857, 858, 859, 860, 861, 862, 863, 864, 865, 866, 867, 868, 869, 870, 871, 872, 873, 874, 875, 876, 877, 878, 879, 880, 881, 882, 883, 884, 885, 886, 887, 888, 889, 890, 891, 892, 893, 894, 895, 896, 897, 898, 899, 900, 901, 902, 903, 904, 905, 906, 907, 908, 909, 910, 911, 912, 913, 914, 915, 916, 917, 918, 919, 920, 921, 922, 923, 924, 925, 926, 927, 928, 929, 930, 931, 932, 933, 934, 935, 936, 937, 938, 939, 940, 941, 942, 943, 944, 945, 946, 947, 948, 949, 950, 951, 952, 953, 954, 955, 956, 957, 958, 959, 960, 961, 962, 963, 964, 965, 966, 967, 968, 969, 970, 971, 972, 973, 974, 975, 976, 977, 978, 979, 980, 981, 982, 983, 984, 985, 986, 987, 988, 989, 990, 991, 992, 993, 994, 995, 996, 997, 998, 999, 1000.

avenida
 projetos e topografia

TÍTULO
 CENTRO MUNICIPAL DE REABILITAÇÃO DA SAÚDE FÍSICA E MOTORA
 PROJETO ARQUITETÔNICO

Proprietário
 PREFEITURA MUNICIPAL DE VICENTINA
 CNPJ: 24.644.500/0001-13

Autoria de projeto
 AVENIDA PROJETOS E TOPOGRAFIA
 CREA-MS 70.881
 Viviane Luiza Domingos Ferreira Farias
 Arquiteta e Urbanista - CAU 242355

Conteúdo
 Local = Conflúncia entre as Ruas:
 RUA MINERVINO R. DA SILVA
 RUA JOSÉ GONÇALVES PEREIRA
 RUA PROJETA DA B
 CIDADE / ESTADO: VICENTINA - MS

PLANTA BAIXA, IMPLANTAÇÃO e PLANTA DE COBERTURA

Prancha
01/06

Data: Dezembro/2022 **revisão:** REVISÃO DO **ploteio:** 1/75 - AO **Escala:** INDICADA **Desenho:** Arq. Viviane **Arq. Reinaldo Vasques**

Projeto de Arquitetura

Projeto Obra Nova: Centro Municipal de reabilitação e tratamento físico/ortopédico para crianças especiais
Projeto Reforma de Edificação Existente: Centro de reabilitação e tratamento físico/ortopédico para adultos

Local: Vicentina/MS
Data: 27/12/2022

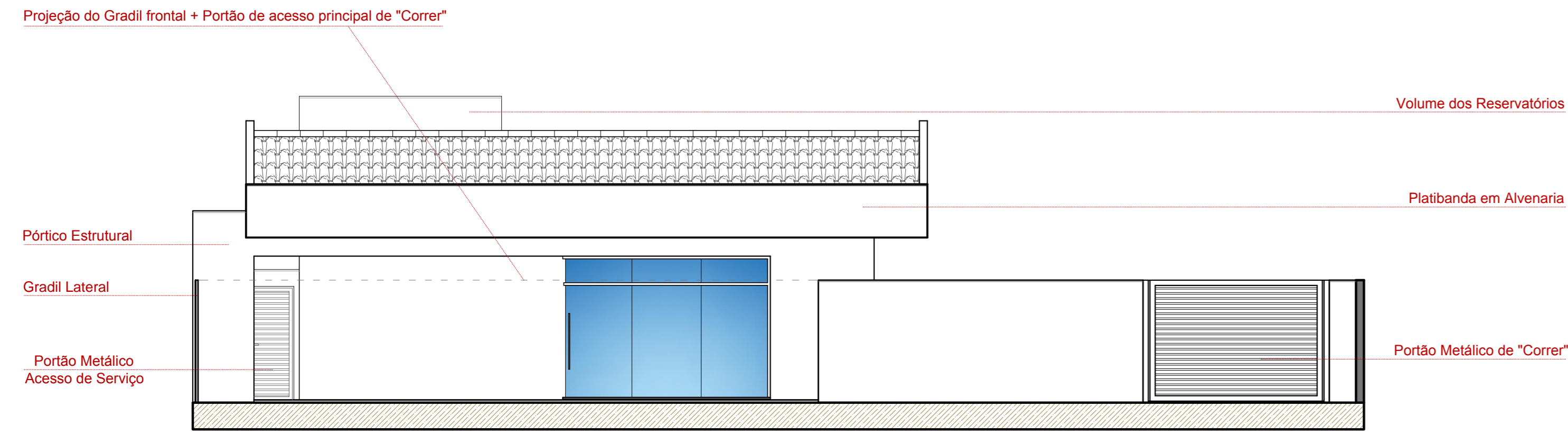

FACHADA PRINCIPAL RUA MINERVINO R. DA SILVA
ESCALA :1/75

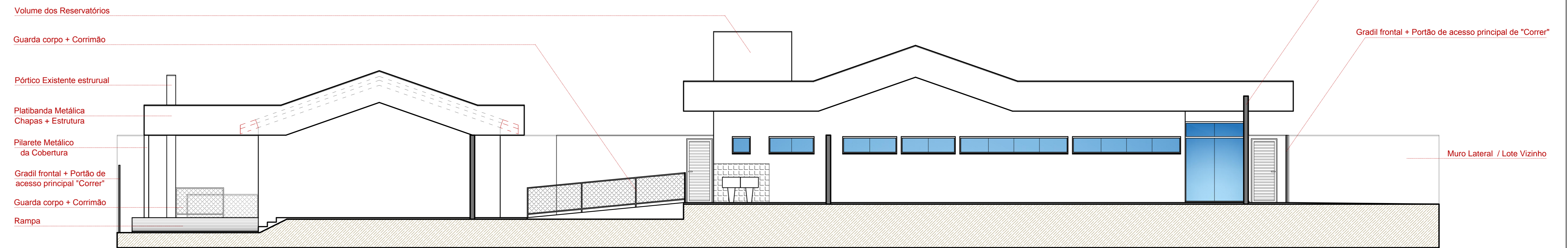

FACHADA LATERAL RUA JOSÉ GONÇALVES PEREIRA
ESCALA :1/75

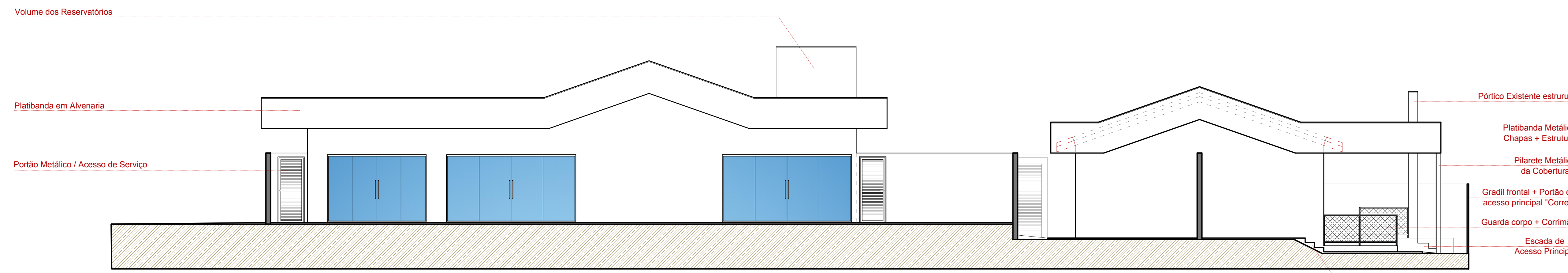

VISTA LATERAL COM LOTE VIZINHO
ESCALA :1/75

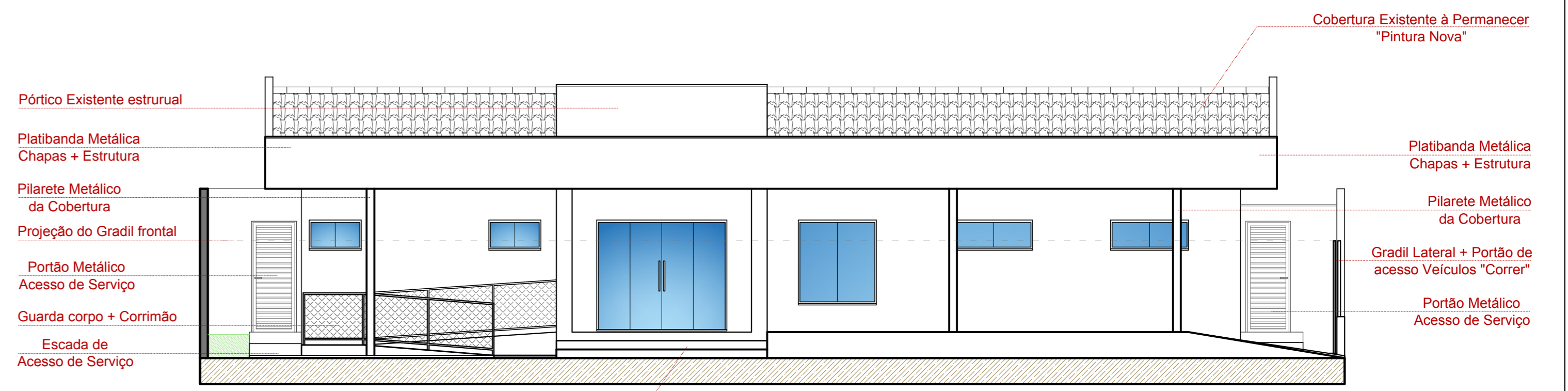

FACHADA PRINCIPAL RUA PROJETADA "B"
ESCALA :1/75

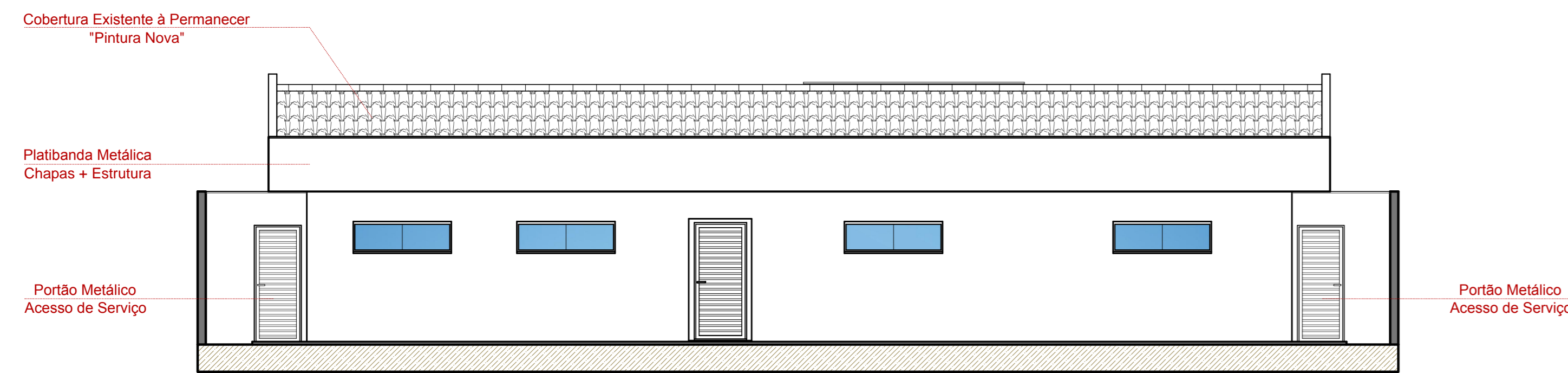

VISTA FUNDOS EDIFICAÇÃO À REFORMAR (EXISTENTE)
ESCALA :1/75

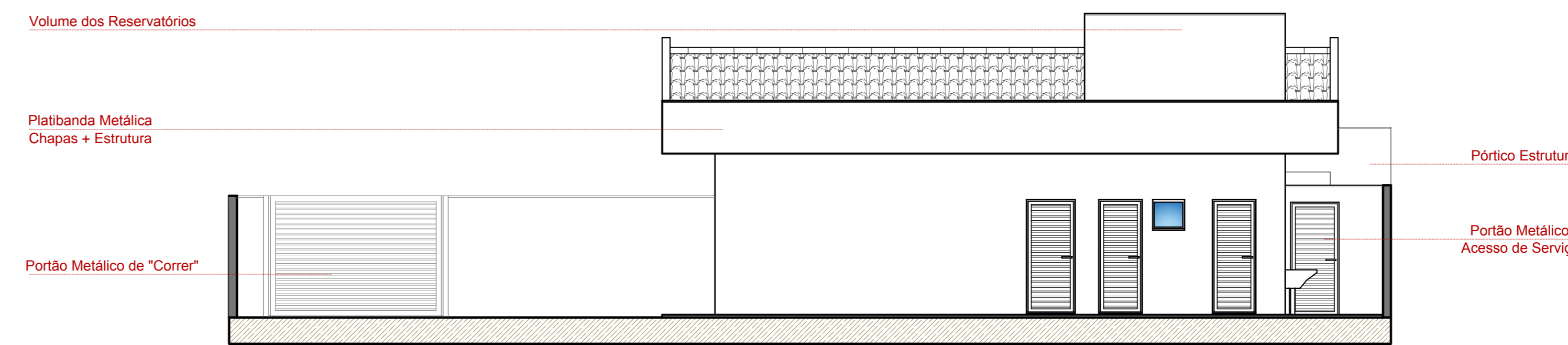

VISTA FUNDOS EDIFICAÇÃO À CONSTRUIR (NOVA)
ESCALA :1/75

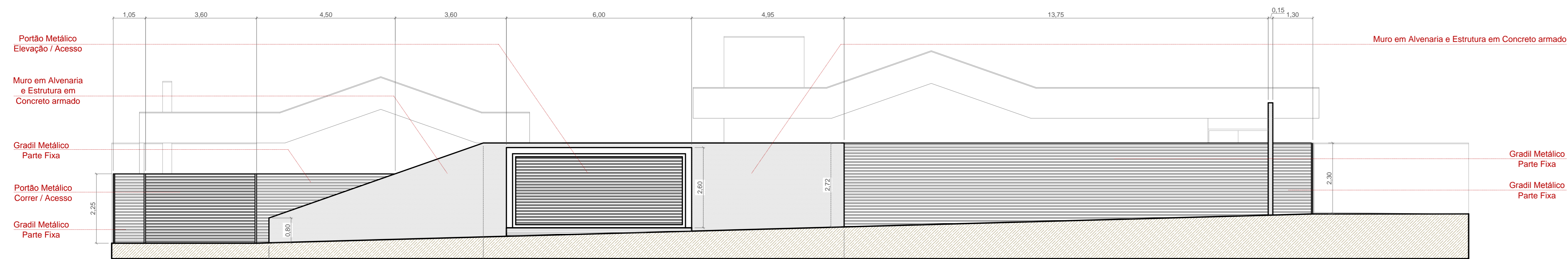

VISTA LATERAL RUA JOSÉ GONÇALVES PEREIRA / "MUROS E PORTÕES"
ESCALA :1/75

DECLARAÇÃO:
DECLARO QUE EU, DE MINHA RESPONSABILIDADE A VERACIDADE E EXATIDÃO DAS INFORMAÇÕES APRESENTADAS EM PROPOSTA E QUE ESTOU CIENTE QUE A MANEIRA DE COMO SÃO AS INFORMAÇÕES CONTEÚDAS NAS PLANILHAS DE IMPLANTAMENTO, IMPLANT. E CONTEÚDAS, SENDO OS DADOS PLANILHAS, VISTAS, PERSPECTIVAS E DETALHES, MÉRITOS, E INSTRUMENTOS ILLUSTRATIVOS.

DECLARO QUE ESTOU CIENTE QUE E DE MINHA RESPONSABILIDADE O ATENDIMENTO INTEGRAL DOS ARTIGOS E RECOMENDAÇÕES DA NBR 9050/2015 E OUTRAS QUANDO NECESSÁRIAS.

DECLARO QUE O EMPREENDIMENTO ATENDE A LEGISLAÇÃO EM VIGOR: LEI FEDERAL Nº 11.445/2007 (SUGADO DE AGUA E ESGOTO A REDE PÚBLICA) LEI 1443/2001 - INSTALAÇÃO DE HIGIENOMETROS PARA CADA UNIDADE, LC Nº 117/2008 E GUIA DE CALIÇÕES Nº 07/2008.

DECLARO QUE O EMPREENDIMENTO ATENDE A LEI Nº 1.868/1979 (CÓDIGO DE OBRAS) - ARTIGO 130, 146, 151, 171, 172, 173, 175, 176, 183, 184, 247, 249, 250, 251, 276, 299, 300, 301, E 310.

DECLARO SER VERDADE NA FORMA DA LEI, SOB PENA DE INCURRIR NO CRIME DA FALSIFICAÇÃO IDEOLÓGICA, PREVISTO NO ART. 299 DO CÓDIGO PENAL.

DECLARAÇÃO:
DECLARO ESTAR CIENTE, QUE AS ANÁLISES DO PROCESSO, DE FOM EOM AS INFORMAÇÕES CONTEÚDAS NO PROJETO, E QUE E DE MINHA RESPONSABILIDADE A VERACIDADE E EXATIDÃO DAS INFORMAÇÕES.

OBSERVAÇÕES:
1. ATENDER OS ARTIGOS DO CÓDIGO DE OBRAS.
2. LICENCIAMENTO, RUMO NORTE E IMPLANTAR CONFORME INFORMAÇÃO DO PROFISSIONAL.
3. A CADAÇA ATENDER A NBR 9050, SOB PENA DE TER, DA TUA A SUA EXISTÊNCIA E A RECONDUÇÃO TRANSFERIR MINHA SÓDA DE JE.
4. A CADAÇA ATENDER ESPECIFICAÇÕES TÉCNICAS, QUANTO A EXECUÇÃO.
5. ATENDER A LEI FEDERAL 11.445/2007 - QUANTO A LIGAÇÃO DE AGUA E ESGOTO A REDE PÚBLICA.
6. A EDIFICAÇÃO ATENDER A NBR 9050 QUANTO AOS ÍTEMS DE ACESSIBILIDADE.

TÍTULO CENTRO MUNICIPAL DE REABILITAÇÃO DA SAÚDE FÍSICA E MOTORA PROJETO ARQUITETÔNICO				
Proprietário PREFEITURA MUNICIPAL DE VICENTINA CNPJ: 24.644.502/0001-13	Autoria de projeto AVENIDA PROJETOS E TOPOGRAFIA CRA-MS 12.881 Wiliane Luis Domingos Ferreira Farias Arquiteta e Urbanista - CAU 24.82355			
Conteúdo FACHADAS E VISTAS DETALHADAS	Local = Continuação entre as Ruas: RUA MINERVINO R. DA SILVA RUA JOSÉ GONÇALVES PEREIRA RUA PROJETADA "B" CIDADE / ESTADO: VICENTINA - MS			
Data: Dezembro/2022	revisão: REVISÃO DO	ploteio: 1/75 - AO	Escala: INDICADA	Desenho: Arq. Voliane Arq. Reinaldo Vasques
Prancha 02/06				

Projeto de Arquitetura

Projeto Obra Nova: Centro Municipal de reabilitação e tratamento físico/ortopédico para crianças especiais
 Projeto Reforma de Edificação Existente: Centro de reabilitação e tratamento físico/ortopédico para adultos

Local: Vicentina/MS
 Data: 27/12/2022

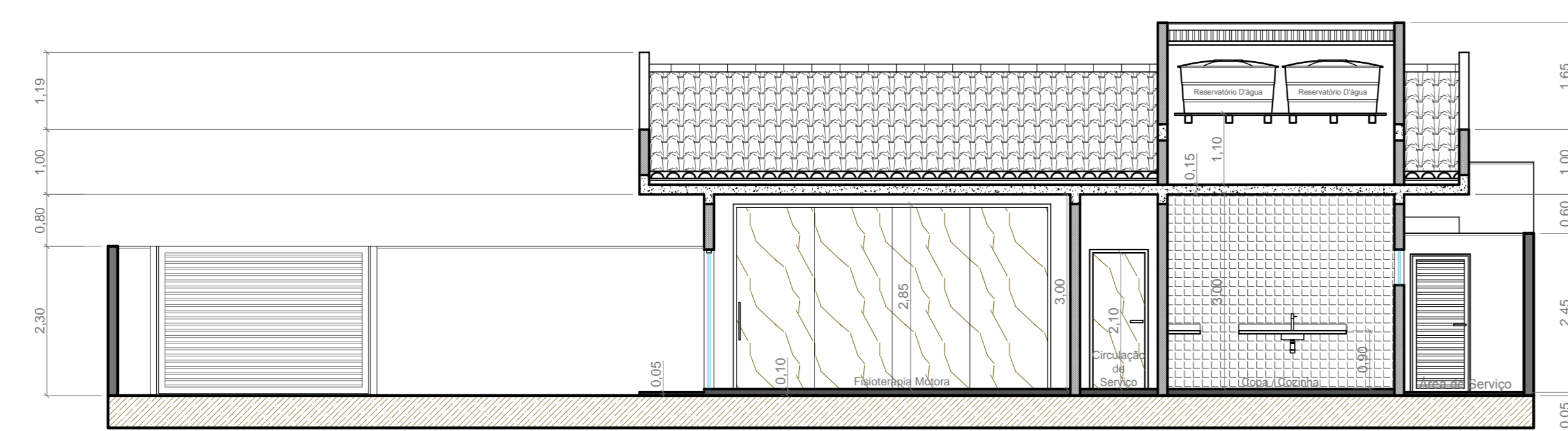

CORTE TRANSVERSAL "A/B"
 ESCALA :1/75

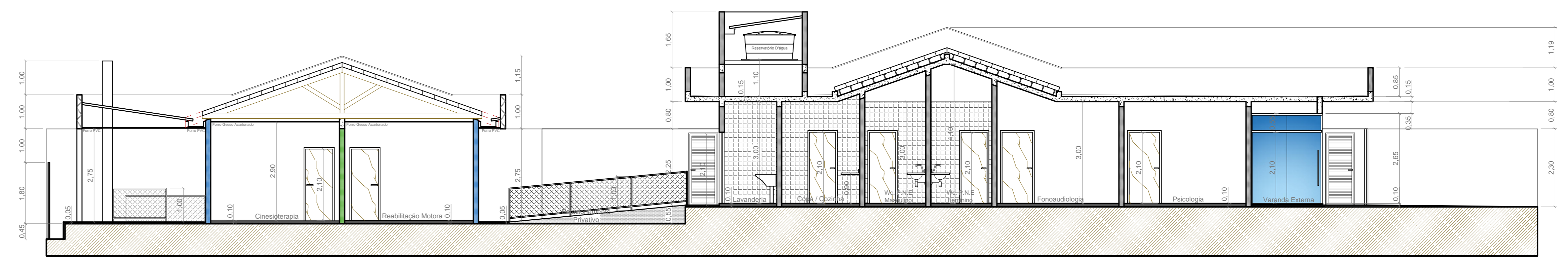

CORTE LONGITUDINAL "C/D"
 ESCALA :1/75

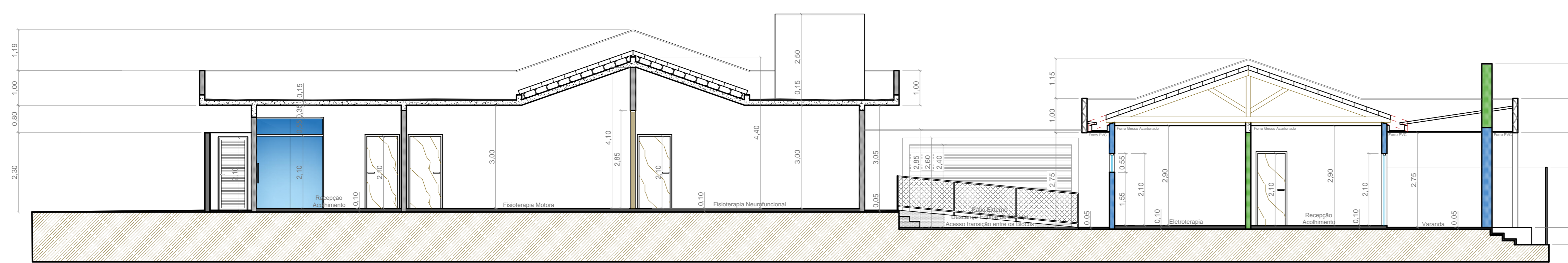

CORTE LONGITUDINAL "E/F"
 ESCALA :1/75

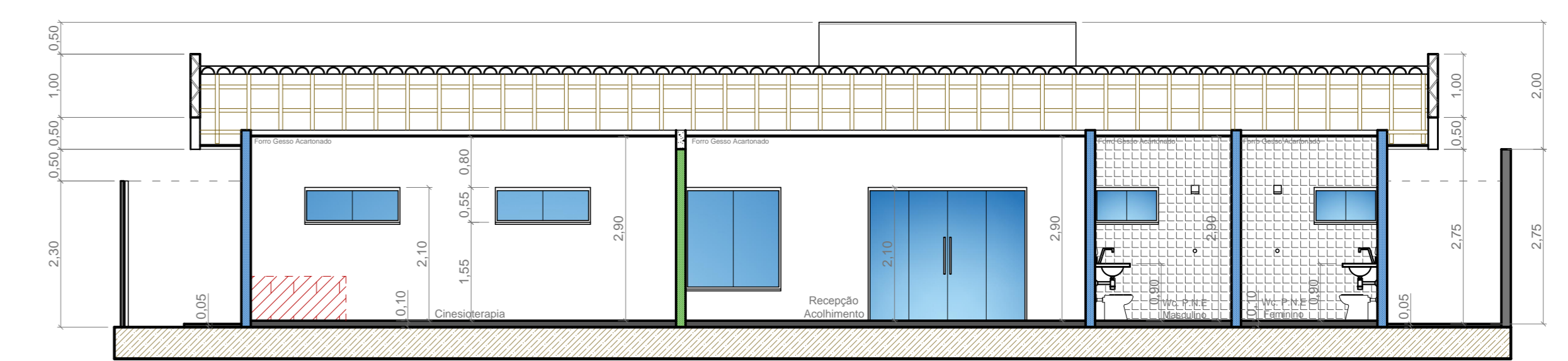

CORTE TRANSVERSAL "G/H"
 ESCALA :1/75

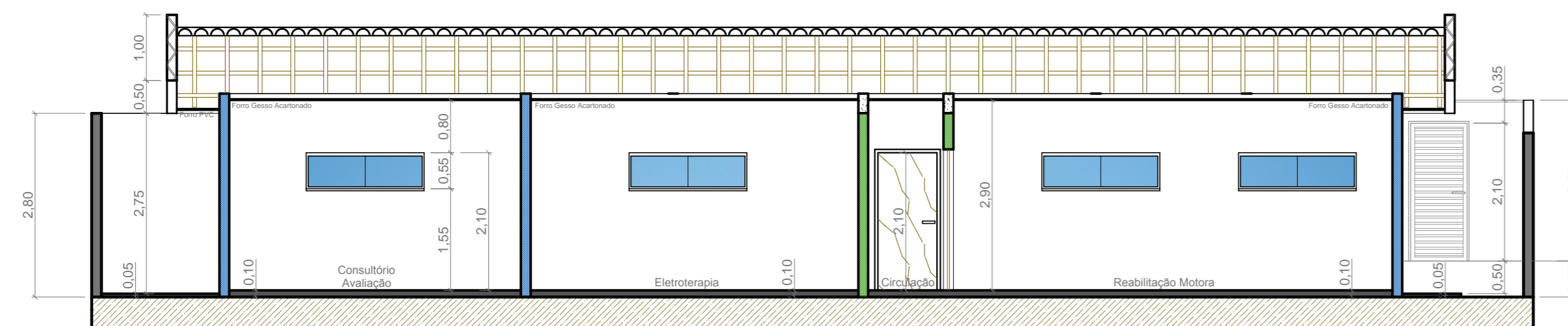

CORTE TRANSVERSAL "I/J"
 ESCALA :1/75

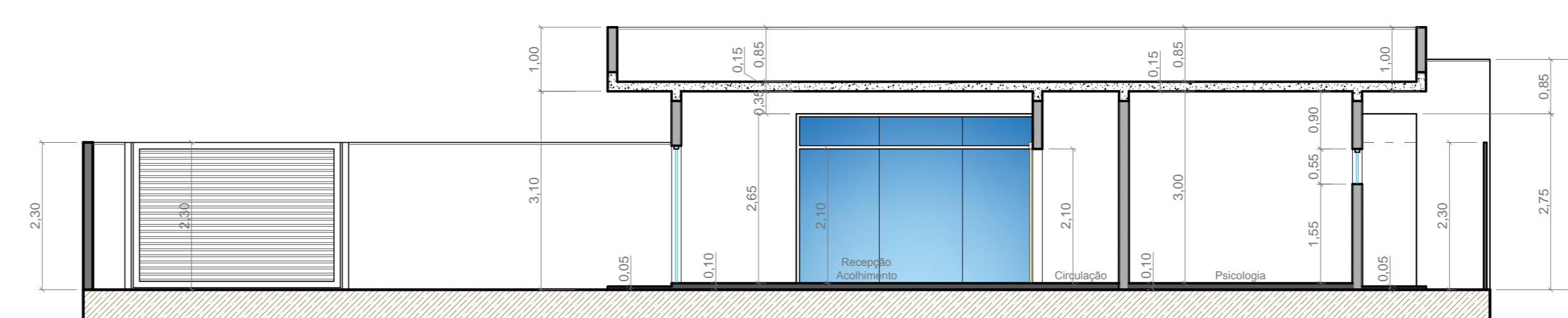

CORTE TRANSVERSAL "K/L"
 ESCALA :1/75

LEGENDA PROJETO ARQUITETÔNICO

	EXISTENTE A PERMANECER
	A AMPLIAR
	OBRA NOVA
	EXISTENTE A DEMOIR

DECLARAÇÃO:
 DECLARO QUE E DE MINHA RESPONSABILIDADE A VERACIDADE E EXATIDÃO DAS INFORMAÇÕES APRESENTADAS EM PROJETOS E QUE ESTOU CRENTE QUE A ANÁLISE DE CADA COM AS INFORMAÇÕES CONSIDERADAS NAS PLANILHAS DE DIMENSIONAMENTO, BARRAS E CORTES, SENDO OS DESENHOS PLANAL, VISTAS, PERSPECTIVAS E DETALHES, MERAMENTE ILUSTRATIVOS.

DECLARO QUE ESTOU CRENTE QUE E DE MINHA RESPONSABILIDADE O ATENDIMENTO INTEGRAL DOS ARTIGOS E RECOMENDAÇÕES DA NBR 9050/2015 E OUTROS QUANDO NECESSÁRIOS.

DECLARO QUE O EMPREENDIMENTO ATENDE A LEGISLAÇÃO EM VIGOR: LEI FEDERAL Nº 11.484/2007 (SUNGUARDIA DE ÁGUA E ESGOTO A REDE PÚBLICA); LEI 4443/2003 - INSTALAÇÃO DE HIDRÔMETROS PARA CADA UNIDADE; LC Nº 117/2008 E GUÁ DE CALÇADAS Nº 13/2008.

DECLARO QUE O EMPREENDIMENTO ATENDE A LEI Nº 1.356/1979 (CÓDIGO DE OBRAS) - ARTIGO 35; LEI 4.624/1966 (CÓDIGO DE AQUELAMENTO); LEI Nº 12.116/2009 (CÓDIGO DE AQUELAMENTO); LEI Nº 138/1998 (LEI DE ACESSIBILIDADE); LEI Nº 10.048/2000 (CÓDIGO DE AQUELAMENTO); LEI Nº 10.048/2000 (CÓDIGO DE AQUELAMENTO); LEI Nº 10.048/2000 (CÓDIGO DE AQUELAMENTO); LEI Nº 10.048/2000 (CÓDIGO DE AQUELAMENTO).

DECLARO SER VERDADE NA FORMA DA LEI, SOB PENA DE INCORRER NA CRIME DA FALSIDADE IDEOLÓGICA, PREVISTO NO ART. 299 DO CÓDIGO PENAL.

DECLARAÇÃO:
 DECLARO ESTAR CRENTE, QUE AS ANÁLISES DO PROCESSO, DE FORMA COM AS INFORMAÇÕES CONSIDERADAS NO PROJETO, E QUE E DE MINHA RESPONSABILIDADE A VERACIDADE E EXATIDÃO DAS INFORMAÇÕES.

OBSERVAÇÕES:
 1. ATENDER OS ARTIGOS DO CÓDIGO DE OBRAS.
 2. LICENCIAMENTO, RUMO NORTE E AMPLIAÇÃO CONFORME INFORMAÇÃO DO PROFISSIONAL.
 3. A CADAÇA ATENDER A NBR 9050, SOB PENA DE TER, EM TODA A SUA EXTENSÃO E A INCLINAÇÃO TRANSVERSAL MINHA SÓDA DE 2%.
 4. A CADAÇA ATENDER ESPECIFICAÇÕES TÉCNICAS 9000, QUANTO A ACESSIBILIDADE.
 5. ATENDER A LEI FEDERAL 11.445/2007 - QUANTO A UNIDADE DE ÁGUA E ESGOTO A REDE PÚBLICA.
 6. A EDIFICAÇÃO ATENDER A NBR 9050 QUANTO AOS ÍTENS DE ACESSIBILIDADE.



TÍTULO
 CENTRO MUNICIPAL DE REABILITAÇÃO DA SAÚDE FÍSICA E MOTORA
 PROJETO ARQUITETÔNICO

Proprietário PREFEITURA MUNICIPAL DE VICENTINA CNPJ: 24.644.502/0001-13	Autoria de projeto  AVENIDA PROJETOS E TOPOGRAFIA LTDA CNPJ: 24.644.502/0001-13 Viviane Luis Domingos Ferreira Farias Arquiteta e Urbanista - CAU 2423550	Pramo 03/06
Conteúdo CORTES ESQUEMÁTICOS E DETALHAMENTOS	Local = Confluência entre as Ruas: RUA BENEVIDES DE SA SILVA, RUA JOSE GONÇALVES PEREIRA, RUA PROJETADA 9ª CIDADIE / ESTADO: VICENTINA - MS	Escala: INDICADA / Desenho: Arq. Viviane Arq. Reinaldo Vasques
Data: Dezembro/2022	revisão: REVISÃO DO / 1/75 - AO	

Projeto de Arquitetura

Projeto Obra Nova: Centro Municipal de reabilitação e tratamento físico/ortopédico para crianças especiais
 Projeto Reforma de Edificação Existente: Centro de reabilitação e tratamento físico/ortopédico para adultos

Local: Vicentina/MS
 Data: 27/12/2022

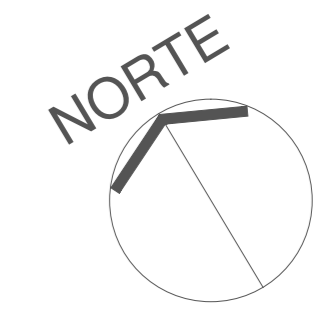

PLANTA DE ESQUADRIAS
 ESCALA :1/75

Tabela de Esquadrias

PORTAS				
PORTA	LARGURA	ALTURA	MATERIAL	ACIONAMENTO
P1	2,10	2,10+0,55	VIDRO T.	CORREX/2 FOLH.
P2	3,85	2,10+0,55	VIDRO T.	CORREX/3 FOLH.
P3	3,20	2,10	VIDRO T.	CORREX/4 FOLH.
P4	0,90	2,10	MADERA	ABRIR
P5	0,90	2,10	MADERA	ABRIR
P6	0,90	2,10	MADERA	ABRIR
P7	0,80	2,10	MADERA	ABRIR
P8	0,80	2,10	MADERA	ABRIR
P9	0,80	2,10	MADERA	ABRIR
P10	0,90	2,10	MADERA	ABRIR
P11	4,00	2,85	MADERA	CORREX/4 FOLH.
P12	4,20	2,10	VIDRO T.	CORREX/4 FOLH.
P13	4,20	2,10	VIDRO T.	CORREX/4 FOLH.
P14	0,80	2,10	MADERA	ABRIR
P15	0,80	2,10	MADERA	ABRIR
P16	0,80	2,10	METALICA	ABRIR
P17	0,70	2,10	METALICA	ABRIR
P18	0,70	2,10	METALICA	ABRIR
P19	0,80	2,10	METALICA	ABRIR
P20	0,80	2,10	METALICA	ABRIR
P21	0,80	2,10	METALICA	ABRIR
P22	3,80	2,30	METALICA	BASCULANTE/ELEVAÇÃO
P23	4,90	2,30	METALICA	CORREX/1 FOLH.
P24	5,00	2,60	METALICA	BASCULANTE/ELEVAÇÃO
P25	0,80	2,10	METALICA	ABRIR
P26	0,90	2,10	MADERA	ABRIR
P27	0,90	2,10	MADERA	ABRIR
P28	0,90	2,10	MADERA	ABRIR
P29	0,90	2,10	MADERA	ABRIR
P30	0,80	2,10	MADERA	ABRIR
P31	0,80	2,10	MADERA	ABRIR
P32	2,50	2,10	VIDRO T.	CORREX/2 FOLH.
P33	4,00	2,10	MADERA	CORREX/3 FOLH.
P34	0,80	2,10	METALICA	ABRIR
P35	0,80	2,10	METALICA	ABRIR
P36	5,25	2,25	METALICA	CORREX/1 FOLH.
P37	3,60	2,25	METALICA	CORREX/1 FOLH.

JANELAS				
JANELAS	FEITORIL	LARGURA	ALTURA	ACIONAMENTO
J1	1,55	3,60	0,55	VIDRO T. CORREX/4 FOLH.
J2	1,55	3,60	0,55	VIDRO T. CORREX/4 FOLH.
J3	1,55	1,80	0,55	VIDRO T. CORREX/2 FOLH.
J4	1,55	1,80	0,55	VIDRO T. CORREX/2 FOLH.
J5	1,55	1,50	0,55	VIDRO T. CORREX/2 FOLH.
J6	1,55	0,60	0,55	VIDRO T. BASCULANTE
J7	1,55	0,60	0,55	VIDRO T. BASCULANTE
J8	1,55	1,50	0,55	VIDRO T. CORREX/2 FOLH.
J9	1,55	1,50	0,55	VIDRO T. CORREX/2 FOLH.
J10	1,55	1,50	0,55	VIDRO T. CORREX/2 FOLH.
J11	1,55	1,50	0,55	VIDRO T. CORREX/2 FOLH.
J12	1,55	1,50	0,55	VIDRO T. CORREX/2 FOLH.
J13	1,55	1,50	0,55	VIDRO T. CORREX/2 FOLH.
J14	0,50	1,50	1,60	VIDRO T. CORREX/2 FOLH.
J15	1,55	1,00	0,55	VIDRO T. BASCULANTE
J16	1,55	1,00	0,55	VIDRO T. BASCULANTE

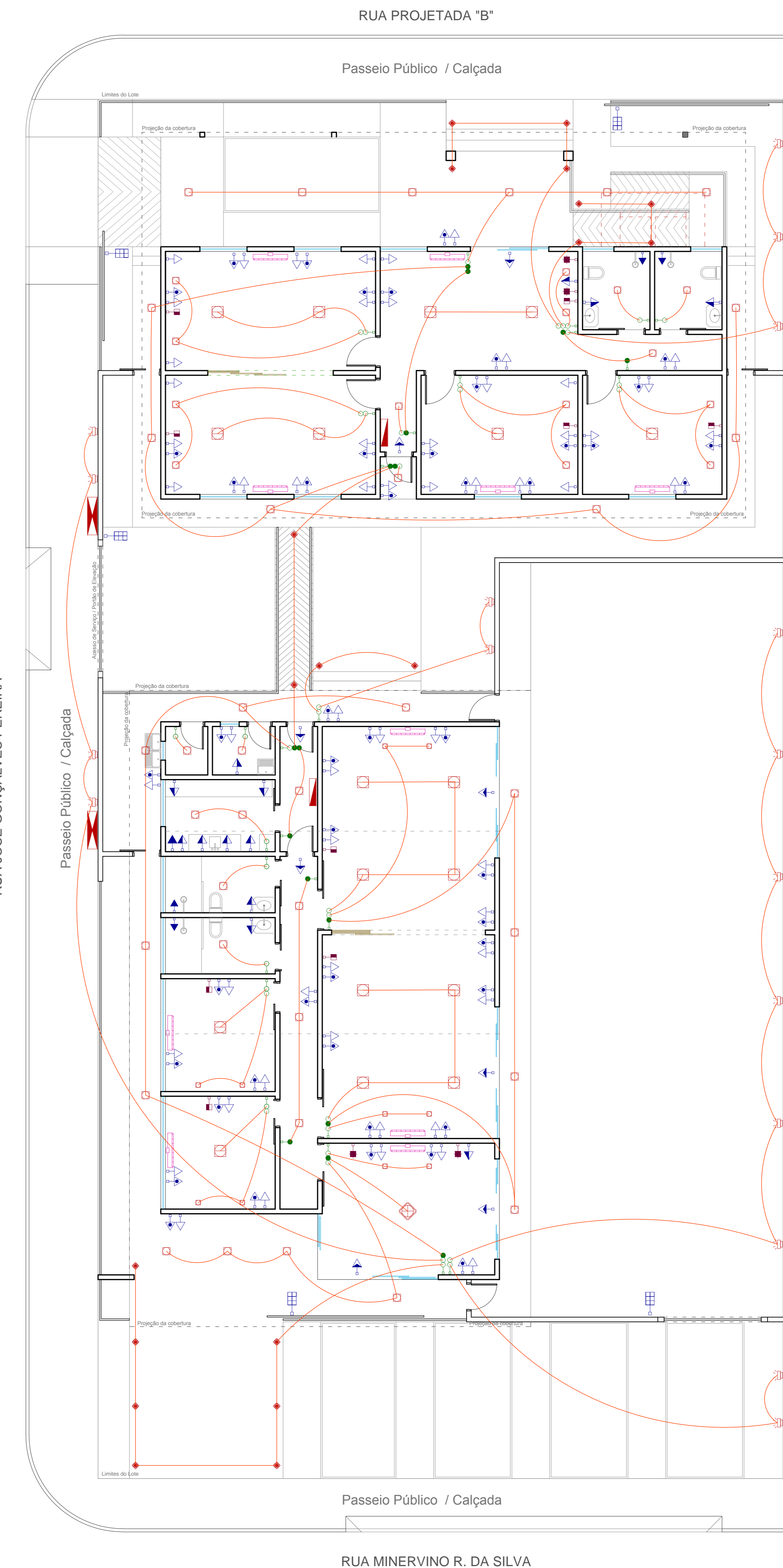

PROJETO LUMINOTÉCNICO
 ESCALA :1/75

LEGENDA

- Ar Condicionado, 220V
- Interruptor 01 tecla / 01 Comum
- Interruptor 02 teclas / 01 Paralelo + 01 Comum
- Interruptor 03 teclas / 03 Comum
- Interruptor 04 teclas / 03 Paralelos
- Interruptor 05 teclas / 02 Paralelo + 01 Comum
- Interruptor 06 teclas / 02 Paralelo + 02 Comum
- Interruptor 07 teclas / 03 Comum
- Tomada, 110V, Altura 0,30m do piso
- Tomada, 220V, Altura 0,30m do piso
- Tomada, 110V, Altura 1,20m do piso
- Tomada, 220V, Altura 2,20m do piso
- Tomada, 110V, Altura 2,20m do piso (Emergência)
- Tomada, 220V, Maior SPA, Altura 0,30m do piso
- Lógica (Interfone) / Altura 1,20m do piso
- Lógica (TV ou Net) / Altura 0,30m do piso
- Iluminação Tipo Arandela (Paredes) 110V
- Iluminação Pendente (Teto) 110V / 04 Lâmpadas
- Iluminação Plafond ou Spot (Teto) 110V / 01 Lâmpada
- Iluminação Balizador (Piso) 110V / 01 Lâmpada
- Quadro de disjuntores
- Retiço de Entrada Energia / Passão

OBS: ENTRADA SUBTERRÂNEA DE ENERGIA ATÉ O RELÓGIO DE MEDIÇÃO (CASO REDE À FAVOR)

OBS: Os locais exatos (medidas) para os pontos de tomadas e interruptores, assim como as alturas das luminárias de parede, deverão ser definidas com o construtor e proprietário conforme necessidade ou padrão dos dispositivos elétricos a serem adquiridos (modelos e funcionamentos).

OBS: Para elaboração do projeto Elétrico, observar os acionamentos dos circuitos das luminárias, conforme layout do projeto

TÍTULO: CENTRO MUNICIPAL DE REABILITAÇÃO DA SAÚDE FÍSICA E MOTORA
 PROJETO ARQUITETÔNICO

Proprietário: PREFEITURA MUNICIPAL DE VICENTINA
 CNPJ: 24.644.502/0001-13

Autoria de projeto: *V. Domingos*
 AVENIDA PROJETOS E TOPOGRAFIA
 RUA JOSÉ GONÇALVES PEREIRA
 VILA LOIS DOMINGOS FERREIRA
 ARQUITETO E URBANISTA - CREA 25355

Conteúdo: **PLANTA DE ESQUADRIAS E PROJETO LUMINOTÉCNICO**

Local: Confluência entre as Ruas: RUA MINERVINO R. DA SILVA, RUA JOSÉ GONÇALVES PEREIRA, RUA PROJETADA "B"
 CIDADE / ESTADO: VICENTINA - MS

Prancha: **04/06**

Data: Dezembro/2022 | revisão: REVISÃO 00 | projeto: 1/75 - A0 | Escala: INDICADA | Desenho: Arq. Volvane Arq. Reinaldo Vasques

Projeto de Arquitetura

Projeto Reforma de Edificação Existente: Centro de reabilitação e tratamento físico/ortopédico para adultos

Local: Vicentina/MS
Data: 27/12/2022

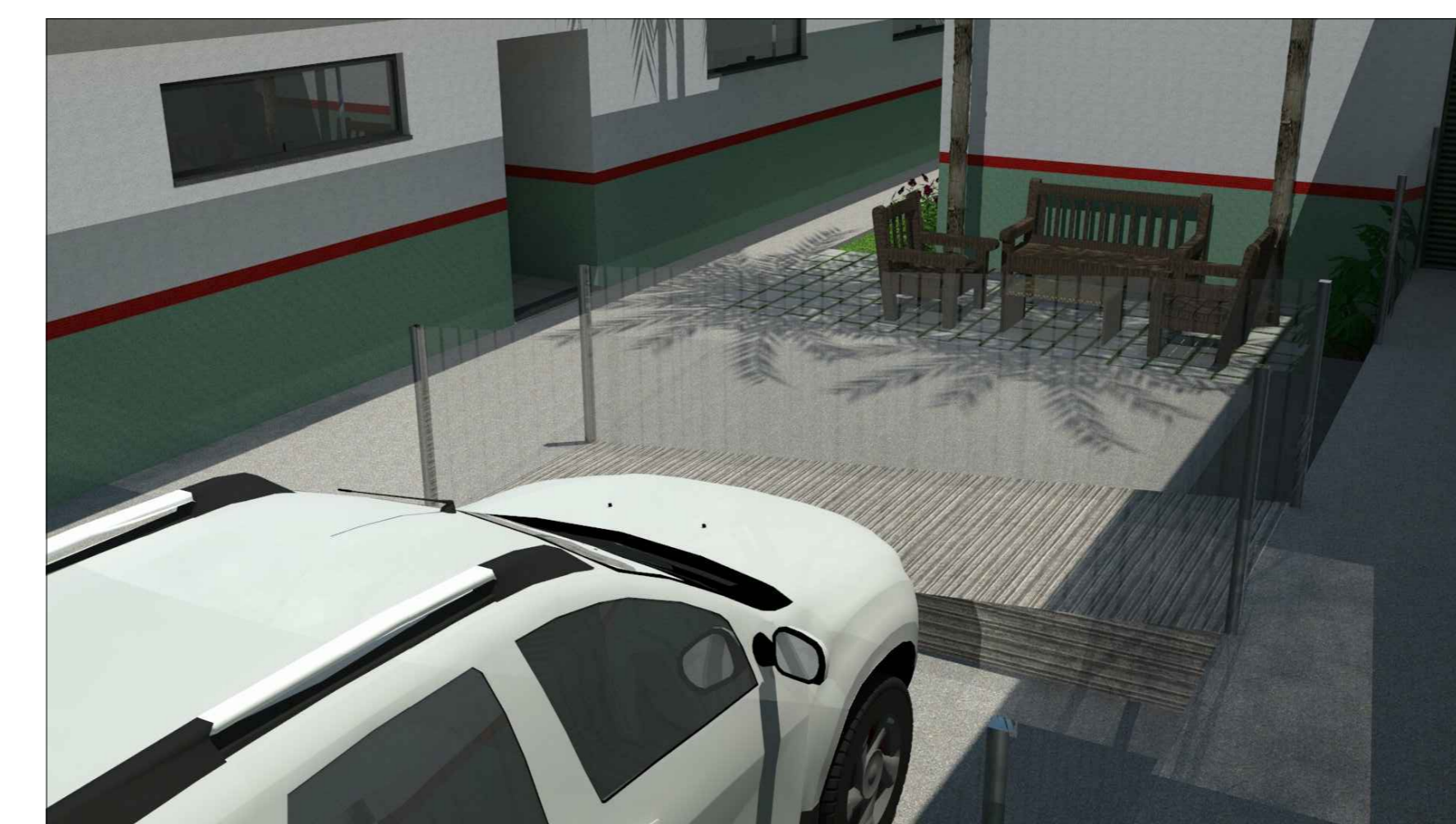
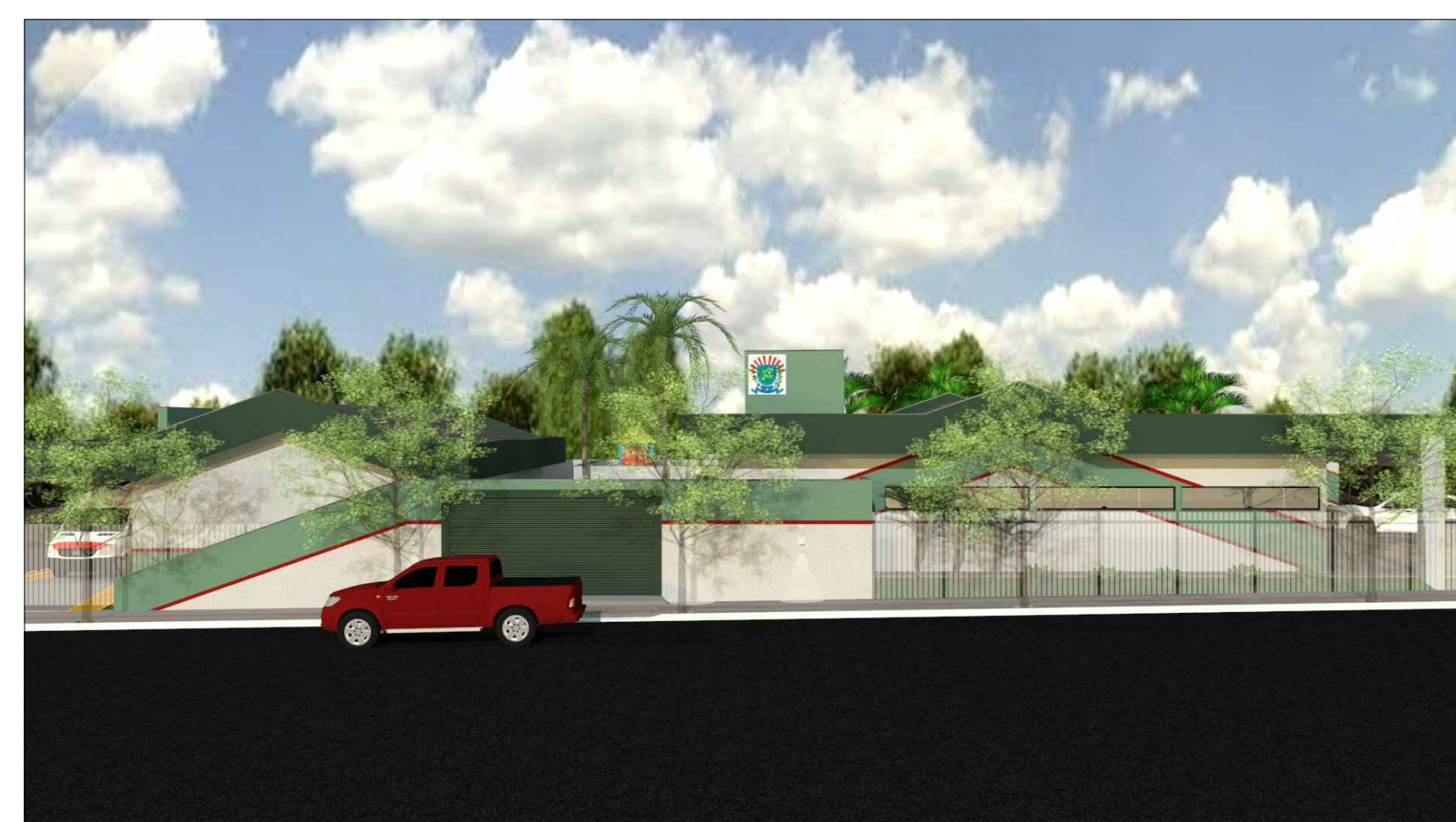

IMAGENS DA EDIFICAÇÃO À REFORMAR



DECLARAÇÃO:
DECLARO QUE É DE MINHA RESPONSABILIDADE A VERACIDADE E EXATIDÃO DAS INFORMAÇÕES APRESENTADAS EM PROJETO E QUE ESTOU CIENTE QUE A ANÁLISE DE CADASTRO COM AS INFORMAÇÕES CONSTATADAS NAS PLANILHAS DE IMPLANTAÇÃO, IMPLANT. E CORTES, SENDO OS DADOS PLANAL, VISUAL, PERSPECTIVAS E DETALHES, NECESSÁRIOS ILUSTRATIVOS.
DECLARO QUE ESTOU CIENTE QUE É DE MINHA RESPONSABILIDADE O ATENDIMENTO INTEGRAL DOS ARTIGOS E RECOMENDAÇÕES DA NBR 9050/2015 E OUTROS QUANDO NECESSÁRIOS.
DECLARO QUE O EMPREENDIMENTO ATENDE A LEGISLAÇÃO EM VIGOR: LEI FEDERAL Nº 13.445/2007 (FUNÇÃO DE AGUA E ESGOTO A REDE PÚBLICA), LEI 14843/2007 - INSTALAÇÃO DE HIDRÔMETROS PARA CADA UNIDADE, LC Nº 117/2008 E GUIA DE GALVÃO Nº 7º EDIÇÃO.
DECLARO QUE O EMPREENDIMENTO ATENDE A LEI Nº 1.868/1979 (CÓDIGO DE OBRAS) - ARTIGO 35: 14.628.A-150.103.102.104.114.115.117.118.120.124.126.130.146.151.171.173.174.176.183.184.187.249.250.251.276.277.278.279. E 376.
DECLARO SER VERDADEIRA NA FORMA DA LEI, SOB PENA DE INCURRIR NO CRIME DA FALSIKAÇÃO IDEOLÓGICA, PREVISTO NO ART. 299 DO CÓDIGO PENAL.

DECLARAÇÃO:
DECLARO ESTAR CIENTE, QUE AS ANÁLISES DO PROCESSO, DE FOM EOM AS INFORMAÇÕES CONSTATADAS NO PROJETO, E QUE É DE MINHA RESPONSABILIDADE A VERACIDADE E EXATIDÃO DAS INFORMAÇÕES.

OBSERVAÇÕES:
1. ATENDER AOS ARTIGOS DO CÓDIGO DE OBRAS.
2. LOCALIZAR, RUMO NORTE E ABRAÇADURA CONFORME INFORMAÇÃO DO PROFISSIONAL.
3. A CADAÇA ATENDER A NBR 9050, SOB PENA DE TER, EM TODA A SUA EXTENSÃO E A INCLINAÇÃO TRANSVERSAL, MINIMA SOMB DE 3%.
4. A CADAÇA ATENDER ESPECIFICAÇÕES TECNOLÓGICAS, QUANTO A ACESSIBILIDADE.
5. ATENDER A LEI FEDERAL 11.445/2007 - QUANTO A LIGAÇÃO DE AGUA E ESGOTO A REDE PÚBLICA.
6. A EDIFICAÇÃO ATENDER A NBR 9050 QUANTO AOS ITENS DE ACESSIBILIDADE.

avenida
projetos e topografia

TÍTULO:
CENTRO MUNICIPAL DE REABILITAÇÃO DA SAÚDE FÍSICA E MOTORA
PROJETO ARQUITETÔNICO

Proprietário: PREFEITURA MUNICIPAL DE VICENTINA CNPJ: 24.644.502/0001-13	Autoria de projeto: AVENIDA PROJETOS E TOPOGRAFIA CRA-MS 10.881 Viviane Luiza Domingos Ferreira Farias Arquiteta e Urbanista - CAU 2423305	Prancha: 05/06
Conteúdo: MAQUETE ELETRÔNICA PROJETO 3D IMAGENS REFERENCIAIS DO LOCAL	Local: Confluência entre as Ruas: RUA BENEVIDES DE CARVALHO RUA JOSÉ GONÇALVES PEREIRA RUA PROJETADA 1ª CIDADE / ESTADO: VICENTINA - MS	Escala: INDICADA
Data: Dezembro/2022	revisão: REVISÃO DO	plataforma: 1/75 - A0

Desenho: Arq. Viviane
Arq. Reinaldo Vasques

Projeto de Arquitetura

Projeto Obra Nova: Centro Municipal de reabilitação e tratamento físico/ortopédico para crianças especiais

Local: Vicentina/MS
Data: 27/12/2022

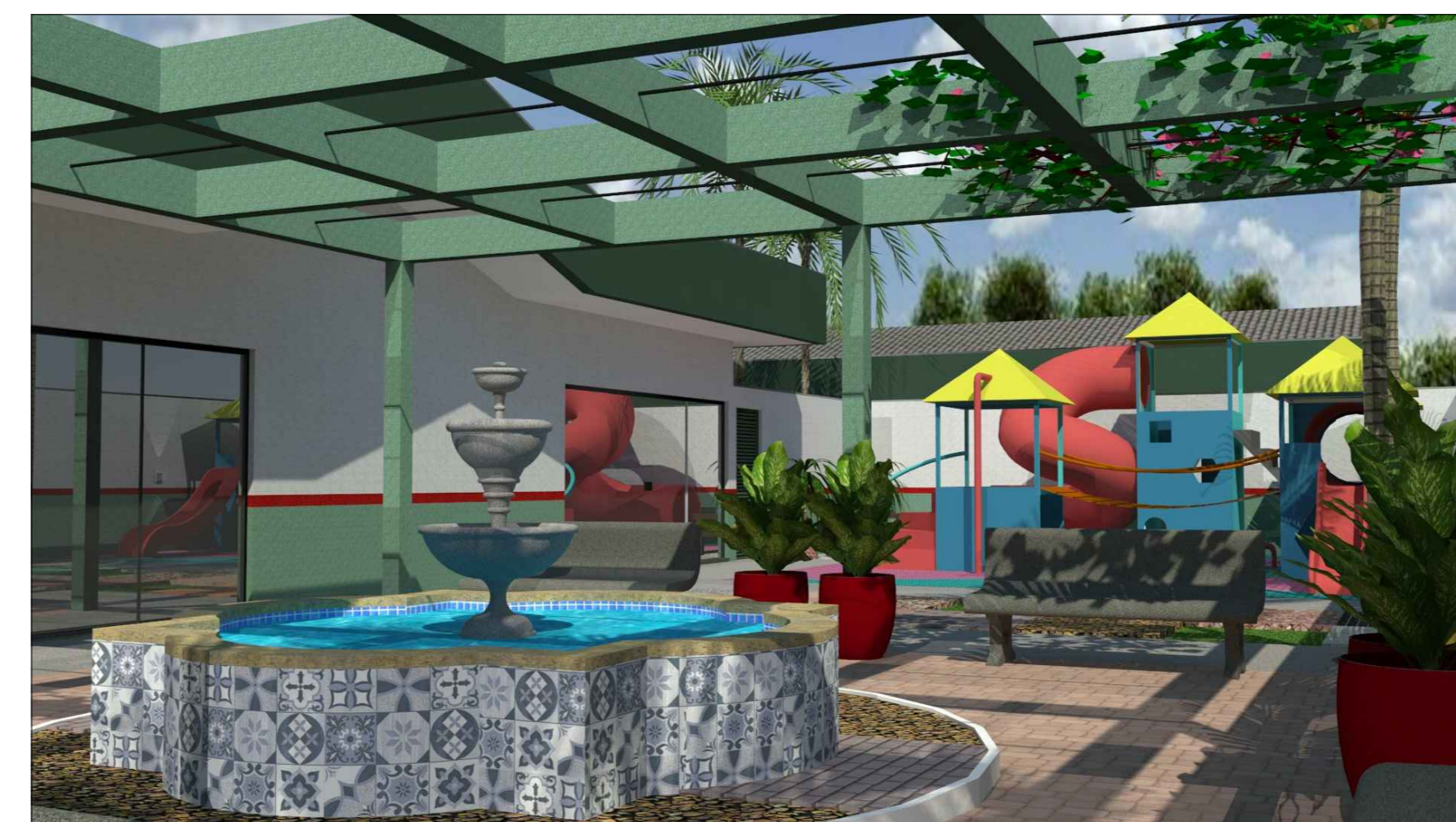

IMAGENS DO LOCAL DA CONSTRUÇÃO



DECLARAÇÃO:
DECLARO QUE E DE MINHA RESPONSABILIDADE A VERACIDADE E EXATIDÃO DAS INFORMAÇÕES APRESENTADAS EM PROJETO E QUE ESTOU CIENTE QUE A ANÁLISE DE CADASTRO COM AS INFORMAÇÕES CONSTATADAS NAS PLANILHAS DE METRAGEM, PLANOS E CORTES, SENDO OS DADOS PLANAL, VISTAS, PERSPECTIVAS E DETALHES, MÉRITOS E ILUSTRATIVOS.

DECLARO QUE ESTOU CIENTE QUE E DE MINHA RESPONSABILIDADE O ATENDIMENTO INTEGRAL DOS ARTIGOS E RECOMENDAÇÕES DA NBR 9050/2015 E OUTROS QUANDO NECESSÁRIOS.

DECLARO QUE O EMPREENDIMENTO ATENDE A LEGISLAÇÃO EM VIGOR: LEI FEDERAL Nº 11.445/2007 - QUANTO À REDE PÚBLICA DE ABASTECIMENTO DE ÁGUA E ESGOTO - LEI FEDERAL Nº 11.445/2007 - INSTALAÇÃO DE HIDRÔMETROS PARA CADA UNIDADE, LC Nº 117/2008 E GUIA DE CALÇADAS Nº 02/2007.

DECLARO QUE O EMPREENDIMENTO ATENDE A LEI Nº 1.868/1979 (CÓDIGO DE OBRAS) - ARTIGO 138, 139, 140, 141, 142, 143, 144, 145, 146, 147, 148, 149, 150, 151, 152, 153, 154, 155, 156, 157, 158, 159, 160, 161, 162, 163, 164, 165, 166, 167, 168, 169, 170, 171, 172, 173, 174, 175, 176, 177, 178, 179, 180, 181, 182, 183, 184, 185, 186, 187, 188, 189, 190, 191, 192, 193, 194, 195, 196, 197, 198, 199, 200, 201, 202, 203, 204, 205, 206, 207, 208, 209, 210, 211, 212, 213, 214, 215, 216, 217, 218, 219, 220, 221, 222, 223, 224, 225, 226, 227, 228, 229, 230, 231, 232, 233, 234, 235, 236, 237, 238, 239, 240, 241, 242, 243, 244, 245, 246, 247, 248, 249, 250, 251, 252, 253, 254, 255, 256, 257, 258, 259, 260, 261, 262, 263, 264, 265, 266, 267, 268, 269, 270.

DECLARO SER VERDADEIRO NA FORMA DA LEI, SOB PENA DE INCURRIR NO CRIME DA FALSIIDADE IDEOLÓGICA, PREVISTO NO ART. 299 DO CÓDIGO PENAL.

DECLARAÇÃO:
DECLARO ESTAR CIENTE QUE AS ANÁLISES DO PROCESSO, DE FORMA COM AS INFORMAÇÕES CONSTATADAS NO PROJETO, E QUE E DE MINHA RESPONSABILIDADE A VERACIDADE E EXATIDÃO DAS INFORMAÇÕES.

OBSERVAÇÕES:
1. ATENDER OS ARTIGOS DO CÓDIGO DE OBRAS.
2. LICENCIAMENTO, RUA NOITE E IMPLANTAÇÃO CONFORME INFORMAÇÕES DO PROFISSIONAL.
3. A CADEIA ENFERMIA E NBR 9050, SEM PREJUIZO DA TELA A SUA EXATIDÃO E A INCLINAÇÃO TRANSVERSAL MINIMA SEM DE 3%.
4. A CADEIA ENFERMIA ESPECIFICAÇÕES TÉCNICAS NBR 9050, QUANTO A ACESIBILIDADE.
5. ATENDER A LEI FEDERAL 11.445/2007 - QUANTO A LIGAÇÃO DE ÁGUA E ESGOTO A REDE PÚBLICA.
6. A EDIFICAÇÃO ATENDER A NBR 9050 QUANTO AOS ÍTEM DE ACESIBILIDADE.

TÍTULO: CENTRO MUNICIPAL DE REABILITAÇÃO DA SAÚDE FÍSICA E MOTORA PROJETO ARQUITETÔNICO

Proprietário: PREFEITURA MUNICIPAL DE VICENTINA CNPJ: 24.644.500/0001-13	Autoria de projeto: Avenida Projetos e Topografia Ltda CRA-MS 70.881 Viviane Luiza Domingos Ferrero Ferrero Arquiteta e Urbanista - CAU 262355	
Conteúdo: MAQUETE ELETRÔNICA PROJETO 3D IMAGENS REFERENCIAIS DO LOCAL	Local: Confluência entre as Ruas: RUA MANEIROVIC DA SILVA RUA JOSÉ GONÇALVES PEREIRA RUA PROJETADA 9º CIDADE / ESTADO: VICENTINA - MS	Promoção: 06/06
Data: Dezembro/2022	revisão: REVISÃO DO	planoim: 1/75 - AO
	Escala: INDICADA	Desenho: Arq. Viviane Arq. Reinaldo Vasques