

# PROJETO ARQUITETÔNICO

Projeto de Ampliação: UNIDADE BÁSICA DE SAÚDE DA FAMÍLIA "ALTOS DO BARREIRÃO"

Local / Cidade: Vicentina / MS

PREFEITURA GESTÃO: MARCOS BENEDETTI

Data: 10/09/2023

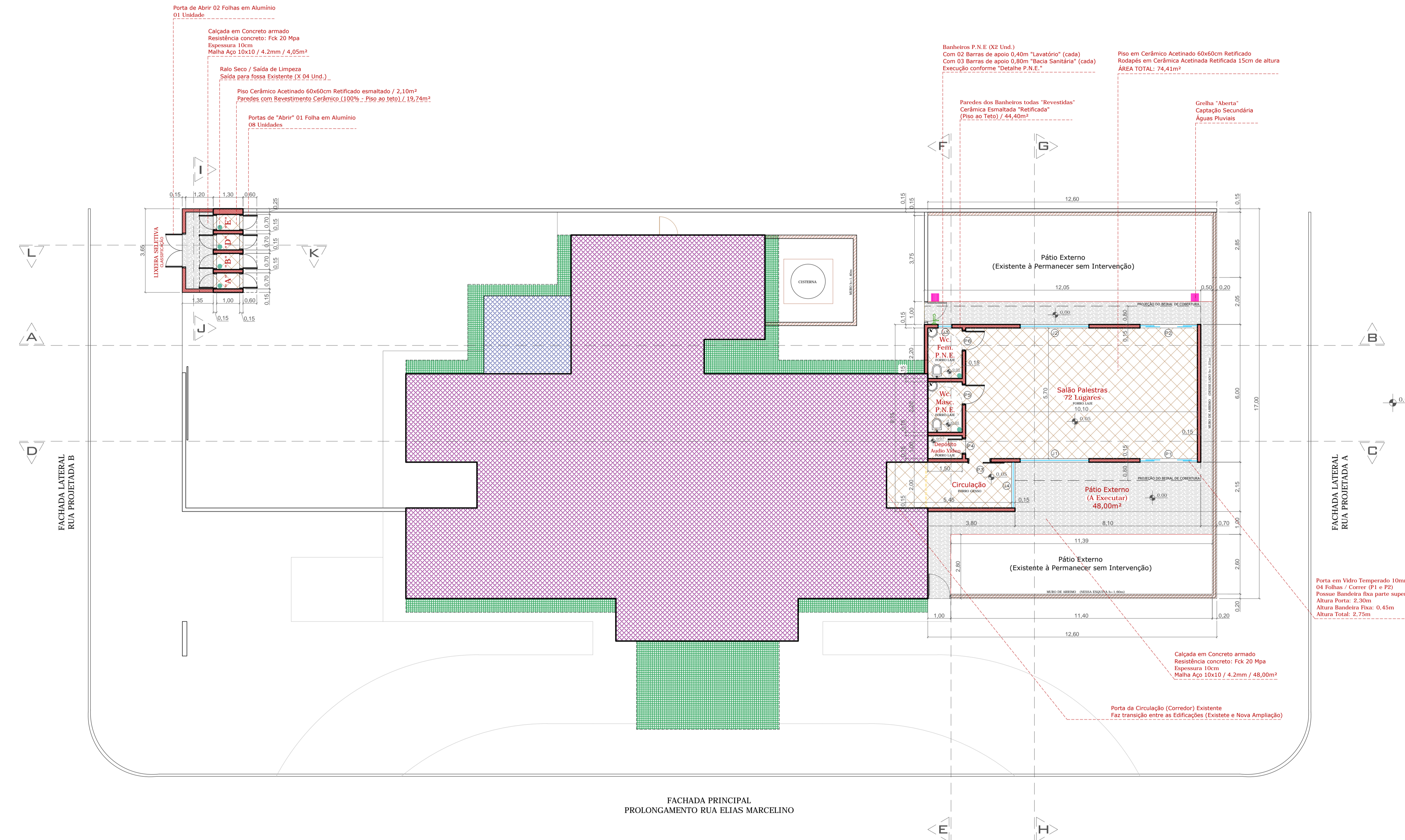
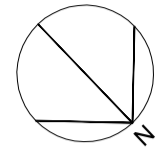

## DETALHE SANITÁRIOS P.N.E.

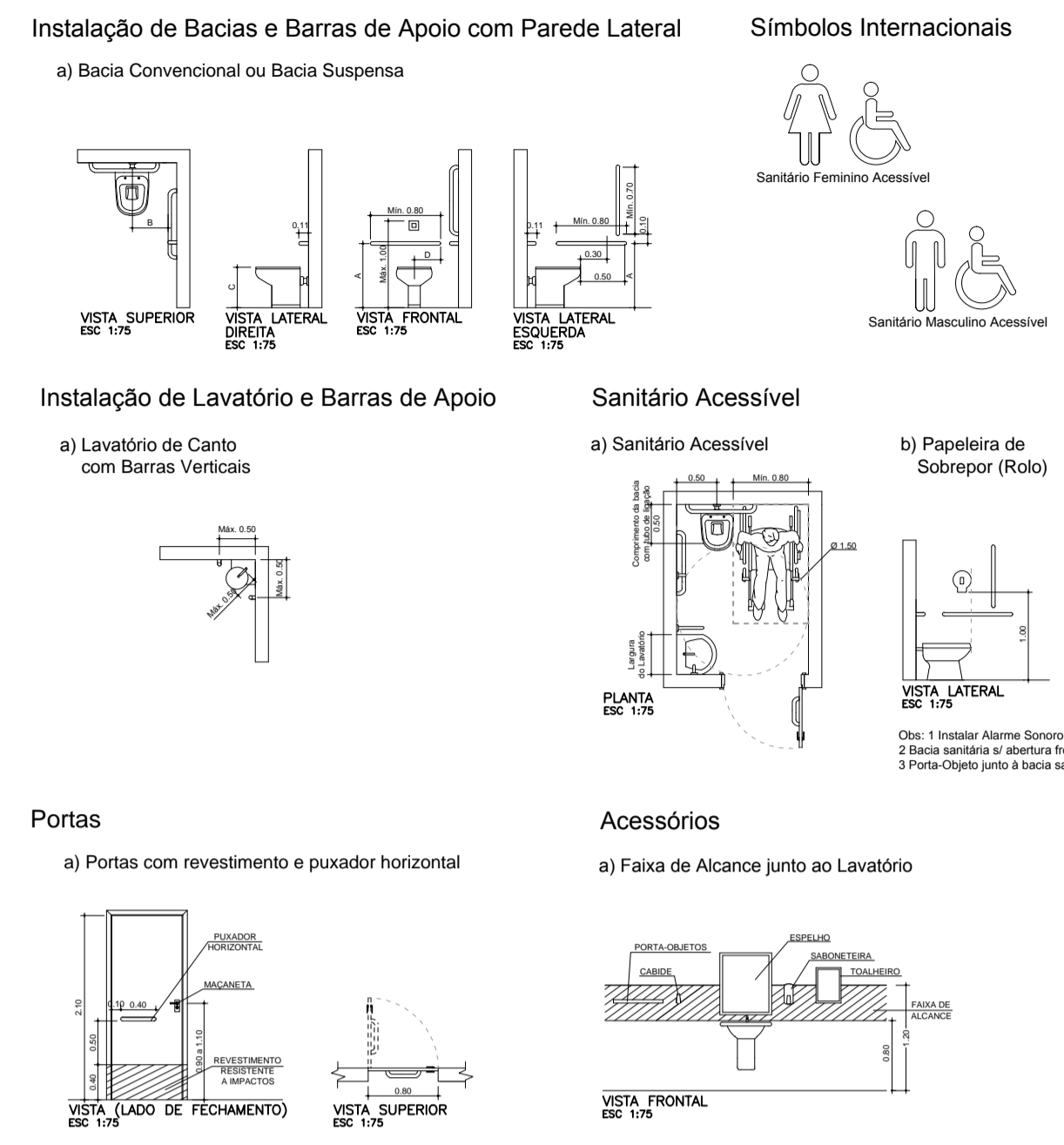

**DECLARAÇÃO:**

DECLARO QUE É DE MINHA RESPONSABILIDADE A VERACIDADE E EXATIDÃO DAS INFORMAÇÕES APRESENTADAS EM PROJETO E QUE ESTOU CIENTE QUE A ANÁLISE SE FARÁ COM AS INFORMAÇÕES CONSTANTES NAS PLANTAS DE IMPLANTAÇÃO, BACIAS E CORTES, SENDO OS DEMAIS PLANTAS, VISTAS, PERSPECTIVAS E DETALHES, MÉRITOS ILLUSTRATIVAS.

DECLARO QUE ESTOU CIENTE QUE É DE MINHA RESPONSABILIDADE O ATENDIMENTO INTEGRAL DOS ARTIGOS E RECOMENDAÇÕES DA NBR 9050/2015 E GDI, QUANDO NECESSÁRIOS.

DECLARO QUE O EMPREENDIMENTO ATENDE A LEGISLAÇÃO EM VIGOR: LEI FEDERAL Nº 11.445/2007 (LIGAÇÃO DE ÁGUA E ESGOTO A REDE PÚBLICA); LEI 4463/2007 - INSTALAÇÃO DE HIDRÔMETROS PARA CADA UNIDADE, LC Nº 117/2008 E GUIA DE CALÇADAS 3ª EDIÇÃO;

DECLARO QUE O EMPREENDIMENTO ATENDE A LEI Nº 1.866/1979 (CÓDIGO DE OBRAS) - ARTIGOS: 35, 41, 42, 64, 100, 101, 103, 104, 114, 115, 117, 119, 120, 134, 135, 136, 148, 151, 171, 173, 175, 176, 183, 184, 247, 249, 250, 251, 276, 299, 300, 3010 E 375;

DECLARO SER VERDADE NA FORMA DA LEI, SOB PENA DE INCORRER NO CRIME DA FALSIDADE IDEOLÓGICA, PREVISTO NO ART. 299 DO CÓDIGO PENAL.

**DECLARAÇÃO:**

DECLARO ESTAR CIENTE, QUE AS ANÁLISES DO PROCESSO, SE FARÁ COM AS INFORMAÇÕES CONSTANTES NO PROJETO, E QUE É DE MINHA RESPONSABILIDADE A VERACIDADE E EXATIDÃO DAS INFORMAÇÕES.

**OBSERVAÇÕES:**

1. ATENDERÁ OS ARTIGOS DO CÓDIGO DE OBRAS.
2. LOCADOUROS, RUIM NORTE E AMARRAÇÃO CONFORME INFORMAÇÕES DO PROFISSIONAL.
3. A CALÇADA ATENDERÁ A NBR 9050, TERÁ PISO TÁIL EM TODA A SUA EXTENSÃO E A INCLINAÇÃO TRANSVERSAL MÁXIMA SERÁ DE 3%.
4. A CALÇADA ATENDERÁ ESPECIFICAÇÕES TÉCNICAS NBR 9050, QUANTO A ACESSIBILIDADE.
5. ATENDERÁ A LEI FEDERAL 11.445/2007 - QUANTO A LIGAÇÃO DE ÁGUA E ESGOTO A REDE PÚBLICA.
6. A EDIFICAÇÃO ATENDERÁ A NBR 9050 QUANTO AOS ITENS DE ACESSIBILIDADE.

PLANTA BAIXA GERAL DA EDIFICAÇÃO  
ESCALA 1/100

FACHADA PRINCIPAL  
PROLONGAMENTO RUA ELIAS MARCELINO

**LEGENDA RACHURAS**

- PAREDES EM ALVENARIA "AMPLIAÇÃO" (A CONSTRUIR)
- PORTÃO METÁLICO EXISTENTE À DEMOLIR (RETIRAR)
- CALÇAMENTO EM CONCRETO "AMPLIAÇÃO" (A CONSTRUIR) 52,00m²
- PISO CERÂMICO ESMALTADO RETIFICADO USO INTERNO (A CONSTRUIR)
- EDIFICAÇÃO EXISTENTE (A PERMANECER - SEM INTERVENÇÃO)
- BEIRAIS / BALANÇOS EXISTENTES (A PERMANECER - SEM INTERVENÇÃO)
- VARANDA EXISTENTE (A PERMANECER - SEM INTERVENÇÃO)

**TABELA DAS ESQUADRIAS À EXECUTAR**

**PORTAS**

PORTA	LARGURA	ALTURA	MATERIAL	ACIONAMENTO
P1	2,50	2,30+0,45	VIDRO.TEMP	CORRER 04 FOLHAS
P2	2,50	2,30+0,45	VIDRO.TEMP	CORRER 04 FOLHAS
P3	0,80	2,10	MADERA	CORRER 01 FOLHA/DIREITA
P4	0,60	2,10	MADERA	ABRIR 01 FOLHA/DIREITA
P5	0,80	2,10	ALUMÍNIO	ABRIR 01 FOLHA/ESQUERDA
P6	0,80	2,10	ALUMÍNIO	ABRIR 01 FOLHA/ESQUERDA

**JANELAS**

JANELA	LARGURA	ALTURA	PICTORIL	MATERIAL	ACIONAMENTO
J1	3,00	1,00	1,75	VIDRO.TEMP	CORRER 04 FOLHAS
J2	3,00	1,00	1,75	VIDRO.TEMP	CORRER 04 FOLHAS
J3	0,60	0,45	2,30	VIDRO.TEMP	BASCULANTE
J4	2,00	1,00	1,75	VIDRO.TEMP	CORRER 04 FOLHAS

**LEGENDA DETALHES À EXECUTAR**

- Caixa de Captação e Passagem Água Pluvial / Grelha Aberta (À EXECUTAR)
- Captações Secundárias Piso / Ralo Seco (À EXECUTAR)
- Torneira de Jardim / Tipo Esfera (À EXECUTAR)

**avenida projetos e topografia**

**TÍTULO**

**AMPLIAÇÃO: UNIDADE BÁSICA DE SAÚDE DA FAMÍLIA (ALTOS DO BARREIRÃO) - VICENTINA / MS PROJETO ARQUITETÔNICO**

Proprietário: PREFEITURA MUNICIPAL DE VICENTINA CNPJ 24.644.502/0001-13

Autoria de projeto: AVENIDA PROJETOS E TOPOGRAFIA LTDA CREA-MS 10.921 Viviane Lucia Domingos Ferreira Ferraz Arquiteta e Urbanista CAU A283555

Conteúdo: **PLANTA BAIXA GERAL e INTERVENÇÕES ARQUITETÔNICAS**

Local: Prolongamento da "Rua Elias Marcelino", esquina com a "Rua Projetada A", Sm - Lote 14, Quadra 05 / Bairro Altos do Barreirão CIDADE / ESTADO: VICENTINA - MS

Prancha: **02/06**

data: SETEMBRO/2023 revisão: REVISÃO 00 plotagem: 1/100 - A1 Escala: INDICADA Desenho: Arq. Viviane Ferraz Arq. Reinaldo Vasques