

PROPOSTA ARQUITETÔNICA

Projeto de Ampliação: UNIDADE BÁSICA DE SAÚDE "CENTRAL"

Local / Cidade: Vicentina / MS

PREFEITURA GESTÃO: MARCOS BENEDETTI

Data: 10/09/2023

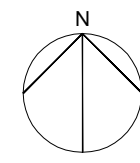

LEGENDA	
	Ar Condicionado, 220V (18.000 BTUs)
	Ar Condicionado, 220V (12.000 BTUs)
	Interruptor 01 teclas / 01 Comum
	Interruptor 02 teclas / 02 Paralelos
	Interruptor 02 teclas / 01 Paralelo + 01 Comum
	Interruptor 02 teclas / 02 Comuns
	Interruptor 03 teclas / 03 Paralelos
	Interruptor 03 teclas / 02 Paralelos + 01 Comum
	Interruptor 03 teclas / 01 Paralelo + 02 Comuns
	Interruptor 03 teclas / 03 Comuns
	Tomada, 110V, Altura 0,30m do piso
	Tomada, 220V, Altura 0,30m do piso
	Tomada, 110V, Altura 1,20m do piso
	Tomada, 220V, Altura 1,20m do piso
	Tomada, 110V, Altura 2,20m do piso (Emergência)
	Tomada, 220V, Altura 2,20m do piso (Chuveiro / Cofa Copa)
	Tomada, 110V, Motor SPA, Altura 0,30m do piso
	Lógica (NET) / Altura 0,30m do piso
	Lógica (Interfone) / Altura 1,20m do piso
	Iluminação Tipo Arandela (Parede) 110V / LED 15W
	Iluminação Plafonier (Teto) 110V / LED 25W
	Iluminação Plafonier (Teto) 110V / LED 15W
	Iluminação Spot (Teto) 110V / LED 12W
	Iluminação Balizador (Piso) 110V / LED 10W
	Iluminação Tipo "Fita" (Teto / Sancas) 110V / LED 18W
	Quadro de disjuntores
	Relógio de Entrada Energia / Padrão (Existente)

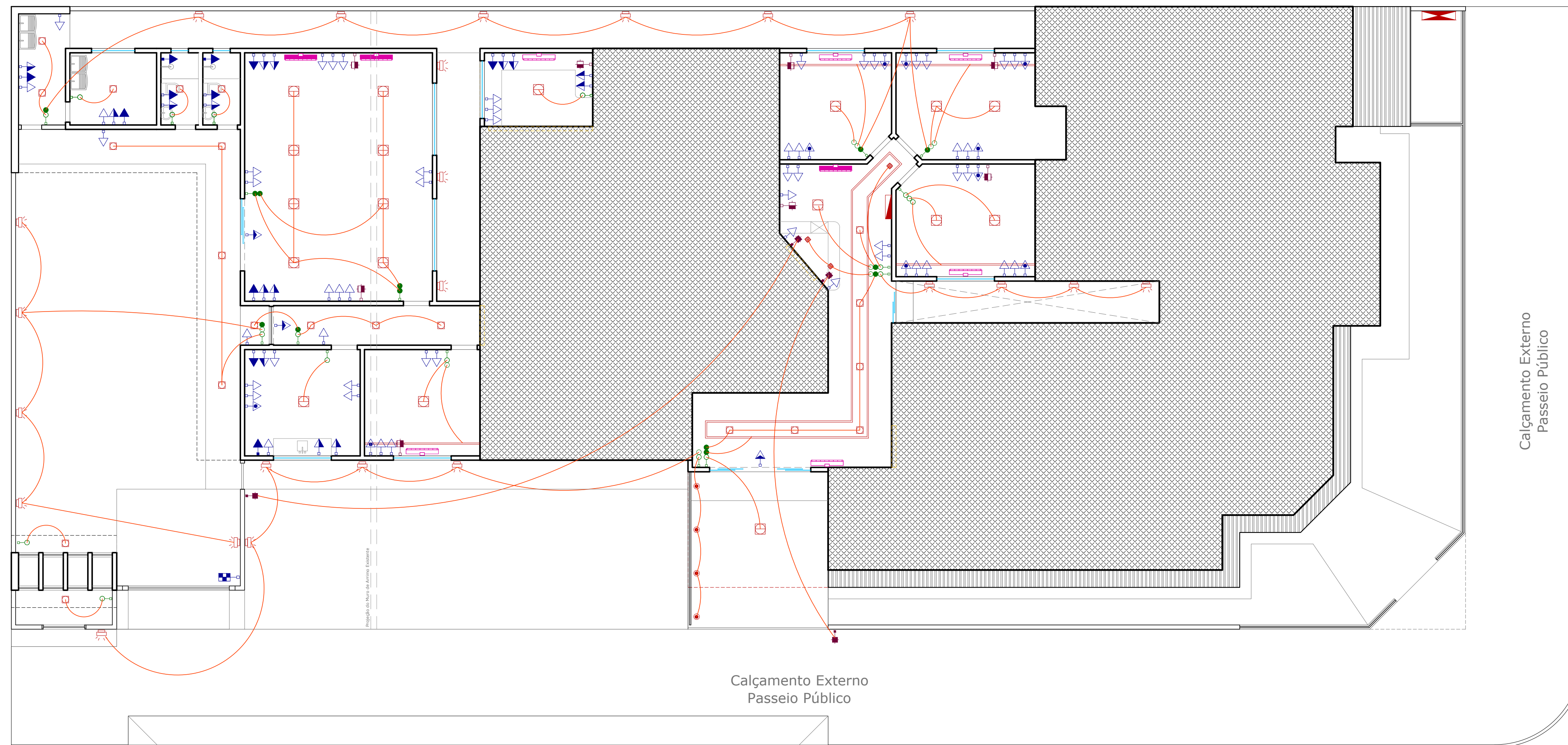

FACHADA PRINCIPAL
RUA RAINHA DOS APÓSTOLOS
Nº 270-8

FACHADA SECUNDÁRIA
RUA ANTÔNIO ROBERTO DIAS

DECLARAÇÃO:

DECLARO QUE É DE MINHA RESPONSABILIDADE A VERACIDADE E EXATIDÃO DAS INFORMAÇÕES APRESENTADAS EM PROJETO E QUE ESTOU CIENTE QUE A ANÁLISE SE FARÁ COM AS INFORMAÇÕES CONSTANTES NAS PLANTAS DE: IMPLANTAÇÃO, BARRAS E CORTES, SENDO OS DEMAIS PLANTAS, VISTAS, PERSPECTIVAS E DETALHES, MÉRITOS ILLUSTRATIVAS.

DECLARO QUE ESTOU CIENTE QUE É DE MINHA RESPONSABILIDADE O ATENDIMENTO INTEGRAL DOS ARTIGOS E RECOMENDAÇÕES DA NBR 9050/2018 E GSI, QUANDO NECESSÁRIOS.

DECLARO QUE O EMPREENDIMENTO ATENDE A LEGISLAÇÃO EM VIGOR: LEI FEDERAL Nº 11.445/2007 (LIGAÇÃO DE ÁGUA E ESGOTO A REDE PÚBLICA); LEI 4463/2007 - INSTALAÇÃO DE HIDROMETROS PARA CADA UNIDADE, LC Nº 117/2008 E GUIA DE CALÇADAS 3ª EDIÇÃO;

DECLARO QUE O EMPREENDIMENTO ATENDE A LEI Nº 1.866/1979 (CÓDIGO DE OBRAS) - ARTIGOS: 35, 41, 42, 64, 100, 101, 103, 104, 114, 115, 117, 119, 120, 134, 135, 136, 148, 151, 171, 173, 175, 176, 183, 184, 247, 249, 250, 251, 276, 299, 300, 3010 E 375;

DECLARO SER VERDADE NA FORMA DA LEI, SOB PENA DE INCORRER NO CRIME DA FALSIDADE IDEOLÓGICA, PREVISTO NO ART. 299 DO CÓDIGO PENAL.

DECLARAÇÃO:

DECLARO ESTAR CIENTE, QUE AS ANÁLISES DO PROCESSO, SE FARÁ COM AS INFORMAÇÕES CONSTANTES NO PROJETO, E QUE É DE MINHA RESPONSABILIDADE A VERACIDADE E EXATIDÃO DAS INFORMAÇÕES.

OBSERVAÇÕES:

1. ATENDERÁ OS ARTIGOS DO CÓDIGO DE OBRAS.
2. LOCADOUROS, PRIMO NORTE E AMARRAÇÃO CONFORME INFORMAÇÕES DO PROFISSIONAL.
3. A CALÇADA ATENDERÁ A NBR 9050, TERÁ PISO TÁTIL EM TODA A SUA EXTENSÃO E A INCLINAÇÃO TRANSVERSAL MÁXIMA SERÁ DE 3%.
4. A CALÇADA ATENDERÁ ESPECIFICAÇÕES TÉCNICAS NBR 9050, QUANTO A ACESSIBILIDADE.
5. ATENDERÁ A LEI FEDERAL 11.445/2007 - QUANTO A LIGAÇÃO DE ÁGUA E ESGOTO A REDE PÚBLICA.
6. A EDIFICAÇÃO ATENDERÁ A NBR 9050 QUANTO AOS ITENS DE ACESSIBILIDADE.

PLANTA DE LUMINOTÉCNICA
ESCALA 1/100

LEGENDA	
ÁREAS EXISTENTES SEM INTERVENÇÃO IMPLANTAÇÃO	
	EDIFICAÇÕES EXISTENTES: 385,05m² SEM INTERVENÇÃO (A PERMANECER)
	VARANDAS EXISTENTES: 23,68m² SEM INTERVENÇÃO (A PERMANECER)

OBS: Para as Execuções seguir conforme o Projeto Elétrico, os locais "exatos (medidas / locação)" para os pontos de tomadas e interruptores, assim como as luminárias de teto, parede ou piso, deverão ser definidas com o construtor e proprietário conforme necessidade ou padrão dos dispositivos elétricos a serem adquiridos (modelos e funcionamentos).

OBS: Para Execução do projeto Elétrico, observar os posicionamento dos acionadores e interruptores existentes, passíveis de adaptação e ampliação dos sistemas, conforme necessidade dos circuitos e das luminárias, seguindo o layout do projeto

TÍTULO

**AMPLIAÇÃO:
UNIDADE BÁSICA DE SAÚDE "CENTRAL" - VICENTINA / MS
PROJETO ARQUITETÔNICO**

Proprietário	Autoria de projeto	
PREFEITURA MUNICIPAL DE VICENTINA CNPJ 24.644.502/0001-13	 AVENIDA PROJETOS E TOPOGRAFIA LTDA CREA-MS 10.921 Viviane Lucia Domingos Ferreira Arquiteta e Urbanista CAU A2783555	
Conteúdo	Local:	Prancha
PLANTA DE LUMINOTÉCNICA	Avenida Rainha dos Apóstolos n° 270 - 8 esquina com Rua Antônio Roberto Dias	05/08
data: SETEMBRO/2023	revisão: REVISÃO 00	plotagem: 1/100 - A1
	Escala: INDICADA	Desenho: Arq. Viviane Ferraz Arq. Reinaldo Vosques