

Caixas e Ralos		
Quantidade	Sistema	Descrição
5	Esgoto	Porta Grelha Quadrado p/ Grelha Quadrada Branca 100mm, Esgoto - TIGRE
5	Esgoto	Prolongamento p/ Caixa Sifonada 100 x 100mm, Esgoto - TIGRE
5	Esgoto	Ralo Quadrado Montado - Porta grelha prata e grelha inox redondos 100x53x40mm, Esgoto - TIGRE

Conexões para Esgoto	
Quantidade	Descrição
7	Joelho 45º 40mm, Esgoto Série Normal - TIGRE
4	Joelho 45º 50mm, Esgoto Série Normal - TIGRE
6	Joelho 45º 100mm, Esgoto Série Normal - TIGRE
2	Joelho 90º 40mm, Esgoto Série Normal - TIGRE
3	Joelho 90º 50mm, Esgoto Série Normal - TIGRE
14	Joelho 90º 100mm, Esgoto Série Normal - TIGRE
1	Junção Simples 50 x 50mm, Esgoto Série Normal - TIGRE
1	Junção Simples 100 x 100mm, Esgoto Série Normal - TIGRE
13	Luva Simples 50mm, Esgoto Série Normal - TIGRE
25	Luva Simples 100mm, Esgoto Série Normal - TIGRE
2	Tê 50 x 50mm, Esgoto Série Normal - TIGRE
4	Tê 100 x 100mm, Esgoto Série Normal - TIGRE

1 01 - Terreo - Esgoto
1 : 100

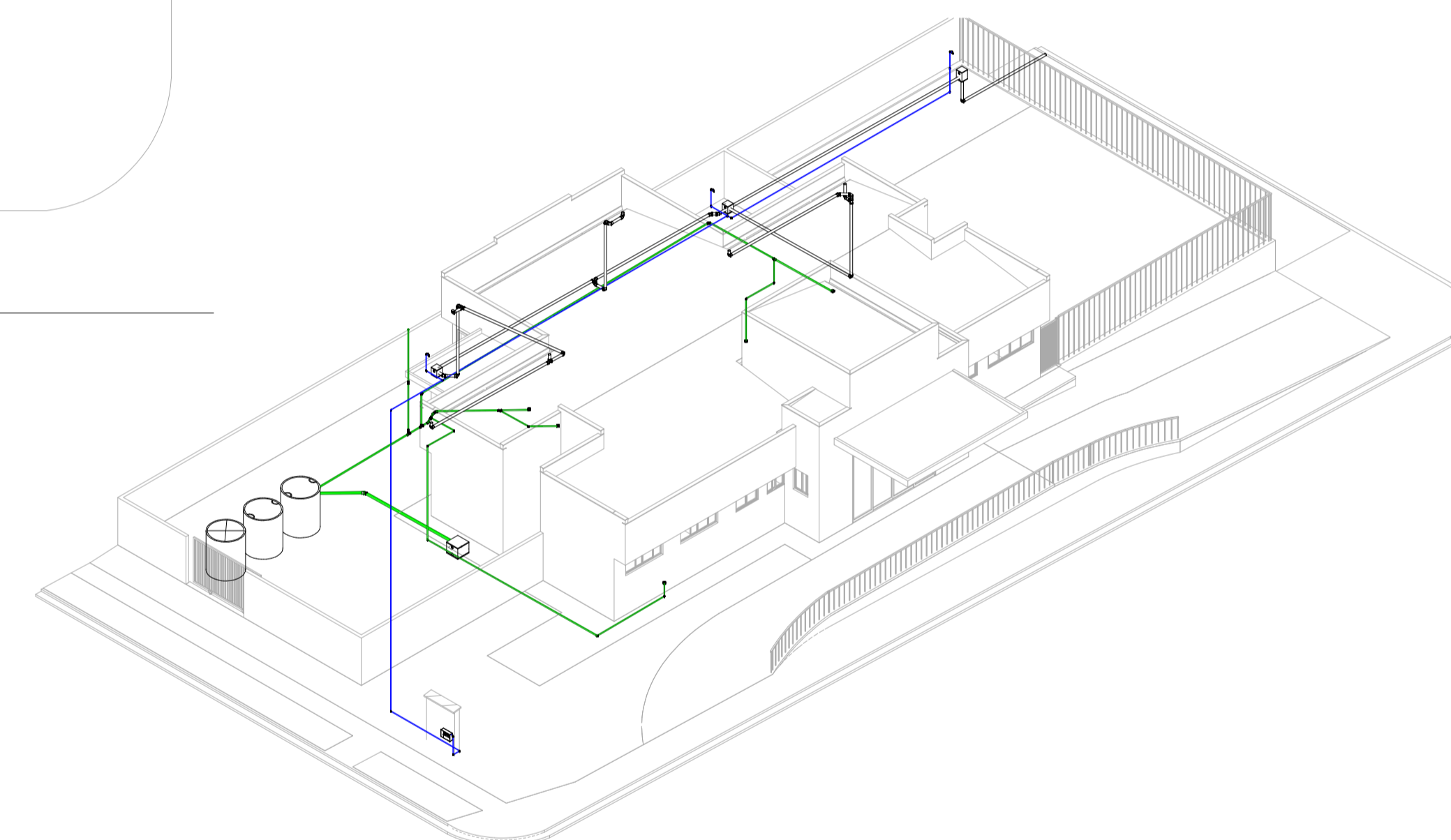

2 3D Geral

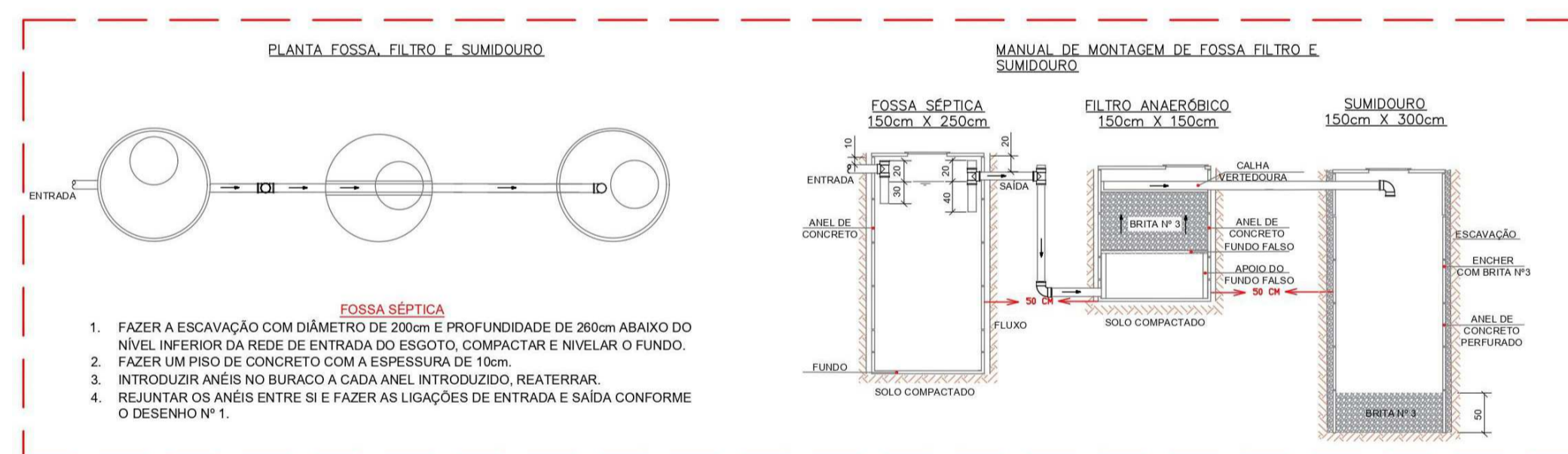

3 Detalhes Esgoto
1 : 200

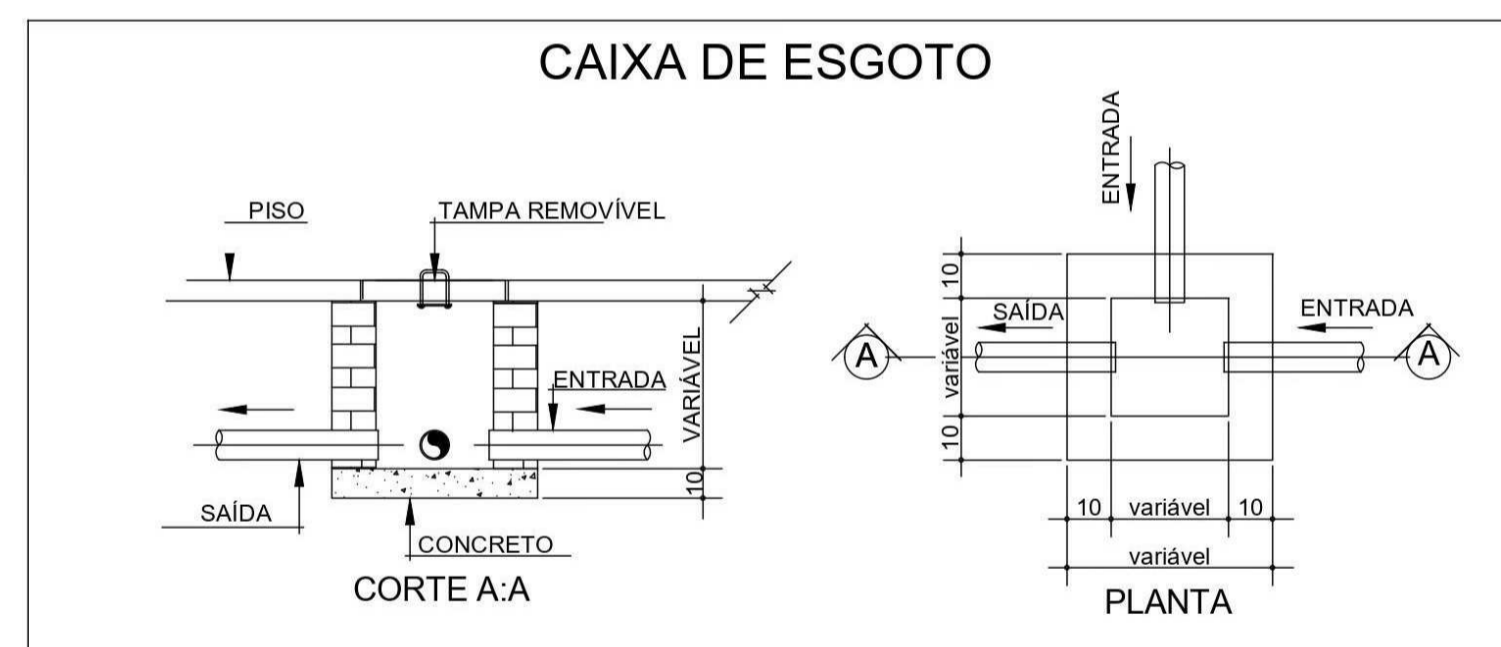

4 Detalhe Caixa de Inspeção
1 : 200

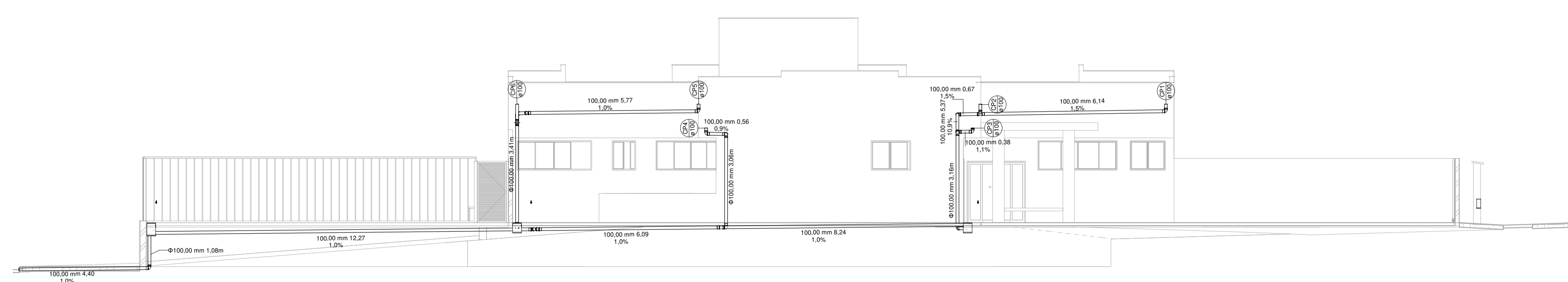

3 LATERAL PLUVIAL
1 : 100

OBS:
- TODAS AS MEDIDAS ESTÃO EM METROS;
- AS LEGENDAS VE SÃO TUBOS DE VENTILAÇÃO;
- AS TUBULAÇÕES DE SISTEMA SANITÁRIO SEM INCLINAÇÃO DESCRITAS POSSUEM INCLINAÇÃO PADRÃO DE 1,0%;



TÍTULO
REFORMA:
UNIDADE BÁSICA DE SAÚDE DA FAMÍLIA (ALTOS DO BARREIRÃO) - VICENTINA / MS
PROJETO HIDROSSANITÁRIO

Contratante PREFEITURA MUNICIPAL DE VICENTINA CNPJ 24.644.502/0001-13	Autoria de projeto <i>V. Domingos</i> AVENIDA PROJETOS E TOPOGRAFIA LTDA CREA-MS 10.921 Viviane Lucia Domingos Ferraz Feroz Arquiteta e Urbanista CAU A2683555
---	---

Conteúdo LAYOUT PLANTA SANITÁRIA E DETALHES	Local Prolongamento da "Rua Elias Marcelino", esquina com a "Rua Projetada A", S/n - Lote 14, Quadra 05 / Bairro Altos do Barreirão CIDADE / ESTADO: VICENTINA - MS	Prancha 02/02
--	--	-------------------------

data: SETEMBRO/2023	revisão: REV.00	escala: INDICADAS	Desenho:
------------------------	--------------------	----------------------	----------