

PROJETO ARQUITETÔNICO

Projeto de Ampliação: UNIDADE BÁSICA DE SAÚDE DA FAMÍLIA "ALTOS DO BARREIRÃO"

Local / Cidade: Vicentina / MS

PREFEITURA GESTÃO: MARCOS BENEDETTI

Data: 10/09/2023

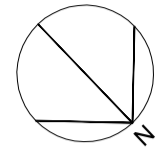

OBSERVAÇÃO:
CALHAS, DUTOS, RUFOS E PINGADEIRAS METÁLICAS "A EXECUTAR"

LEGENDA RACHURAS

- EDIFICAÇÃO PRINCIPAL EXISTENTE SEM INTERVENÇÃO (A PERMANECER)
- VARANDA EXISTENTE SEM INTERVENÇÃO (A PERMANECER)
- BEIRAL / BALANÇO EXISTENTE SEM INTERVENÇÃO (A PERMANECER)

LEGENDA RACHURAS

- CALHAS METÁLICAS CAPTAÇÕES COM DUTOS DE DESCIDA
- RUFOS METÁLICOS LATERAIS E POSTERIORES
- PINGADEIRAS METÁLICAS SOBRE ALVENARIAS
- LAJE IMPERMEABILIZADA
- TELHAS METÁLICAS TRAPEZOIDAIS TIPO SANDUÍCHE COBERTURA PRINCIPAL
- DUTOS DE SAÍDA D'ÁGUA PLUVIAL

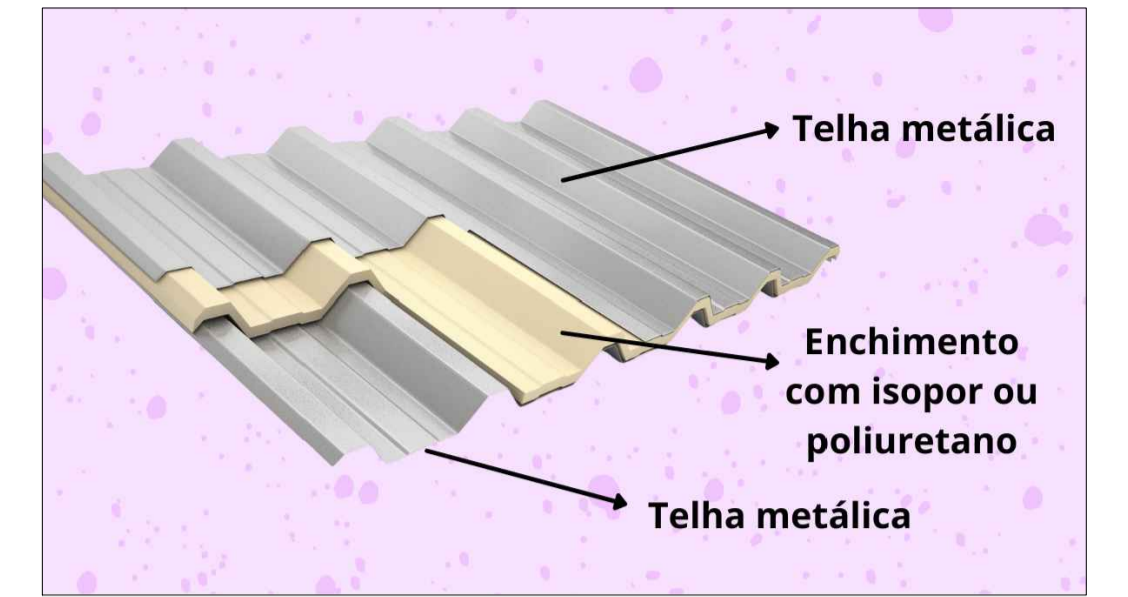

DETALHE TELHA TRAPEZOIDAL TIPO SANDUÍCHE (3 CAMADAS)

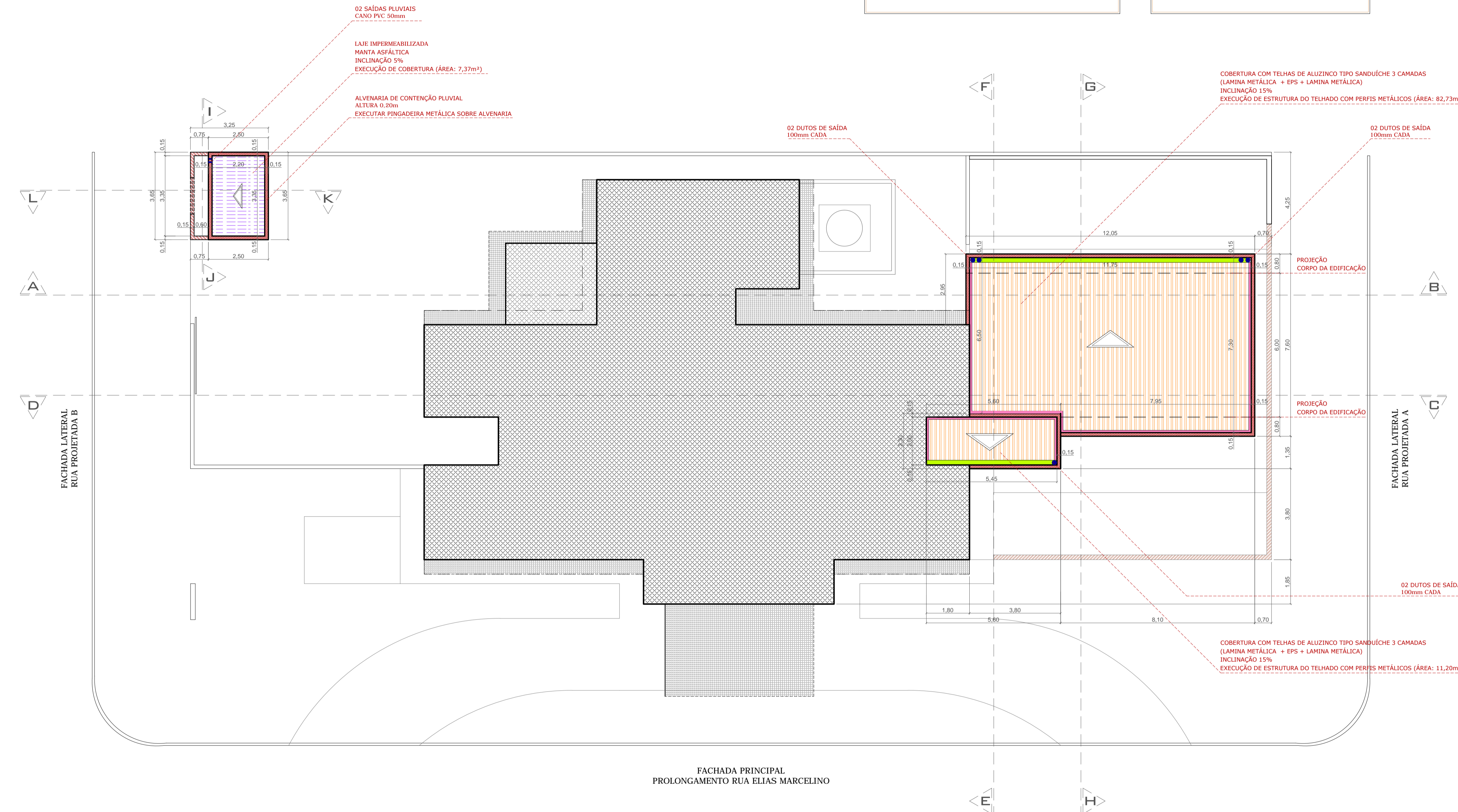

DECLARAÇÃO:

DECLARO QUE É DE MINHA RESPONSABILIDADE A VERACIDADE E EXATIDÃO DAS INFORMAÇÕES APRESENTADAS EM PROJETO E QUE ESTOU CIENTE QUE A ANÁLISE SE FARÁ COM AS INFORMAÇÕES CONSTANTES NAS PLANTAS DE: IMPLANTAÇÃO, BARRAS E CORTES, SENDO OS DEMAIS PLANTAS, VISTAS, PERSPECTIVAS E DETALHES, MÉRITOS ILLUSTRATIVAS;

DECLARO QUE ESTOU CIENTE QUE É DE MINHA RESPONSABILIDADE O ATENDIMENTO INTEGRAL DOS ARTIGOS E RECOMENDAÇÕES DA NBR 9050/2015 E GDI, QUANDO NECESSÁRIOS;

DECLARO QUE O EMPREENDIMENTO ATENDE A LEGISLAÇÃO EM VIGOR: LEI FEDERAL Nº 11.445/2007 (LIGAÇÃO DE ÁGUA E ESGOTO A REDE PÚBLICA); LEI 4463/2007 - INSTALAÇÃO DE HIDROMETROS PARA CADA UNIDADE, LC Nº 117/2008 E GUIA DE CALÇADAS 3ª EDIÇÃO;

DECLARO QUE O EMPREENDIMENTO ATENDE A LEI Nº 1.866/1979 (CÓDIGO DE OBRAS) - ARTIGOS: 35,41,42,64,100,101,103,104,114,115,117,119,120,134,135, 136,148,151,171,173,175,176,183,184,247,249,250,251,276, 299,300,3010 E 375;

DECLARO SER VERDADE NA FORMA DA LEI, SOB PENA DE INCORRER NO CRIME DA FALSIDADE IDEOLÓGICA, PREVISTO NO ART. 299 DO CÓDIGO PENAL.

DECLARAÇÃO:

DECLARO ESTAR CIENTE, QUE AS ANÁLISES DO PROCESSO, SE FARÁ COM AS INFORMAÇÕES CONSTANTES NO PROJETO, E QUE É DE MINHA RESPONSABILIDADE A VERACIDADE E EXATIDÃO DAS INFORMAÇÕES.

OBSERVAÇÕES:

1. ATENDERÁ OS ARTIGOS DO CÓDIGO DE OBRAS.
2. LOCADOUROS, PUNTO NORTE E AMARRAÇÃO CONFORME INFORMAÇÕES DO PROFISSIONAL.
3. A CALÇADA ATENDERÁ A NBR 9050, TERÁ PISO TÁTIL EM TODA A SUA EXTENSÃO E A INCLINAÇÃO TRANSVERSAL MÁXIMA SERÁ DE 3%.
4. A CALÇADA ATENDERÁ ESPECIFICAÇÕES TÉCNICAS NBR 9050, QUANTO A ACESSIBILIDADE.
5. ATENDERÁ A LEI FEDERAL 11.445/2007 - QUANTO A LIGAÇÃO DE ÁGUA E ESGOTO A REDE PÚBLICA.
6. A EDIFICAÇÃO ATENDERÁ A NBR 9050 QUANTO AOS ITENS DE ACESSIBILIDADE.

PLANTA DE COBERTURA (TELHADO)
ESCALA 1/100

TÍTULO

AMPLIAÇÃO:
UNIDADE BÁSICA DE SAÚDE DA FAMÍLIA (ALTOS DO BARREIRÃO) - VICENTINA / MS
PROJETO ARQUITETÔNICO

Proprietário	Autoria de projeto	
PREFEITURA MUNICIPAL DE VICENTINA CNPJ 24.644.502/0001-13	 AVENIDA PROJETOS E TOPOGRAFIA LTDA CREA-MS 10.921 Viviane Lucia Domingos Ferreira Arquiteta e Urbanista CAU A2783555	
Conteúdo	Local:	Prancha
PLANTA DE COBERTURA	Prolongamento da "Rua Elias Marcelino", esquina com a "Rua Projetada A", Sin - Lote 14, Quadra 05 / Bairro Altos do Barreirão CIDADE / ESTADO: VICENTINA - MS	03/06
data: SETEMBRO/2023	revisão: REVISÃO 00	plotagem: 1/100 - A1
Escala: INDICADA		Desenho: Arq. Viviane Ferraz Arq. Reinaldo Vasques