

**3** Detalhe 2 - Esgoto  
1 : 50

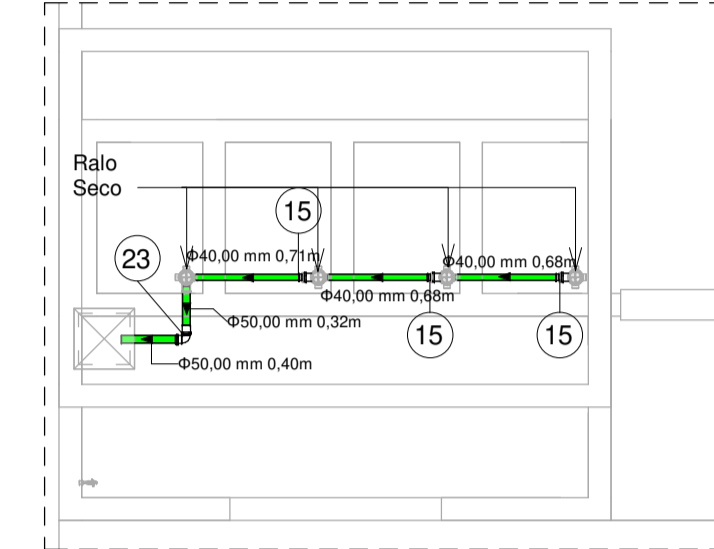

**4** Detalhe 3 - Esgoto  
1 : 50

**1** 01 - Terreo - Esgoto  
1 : 100

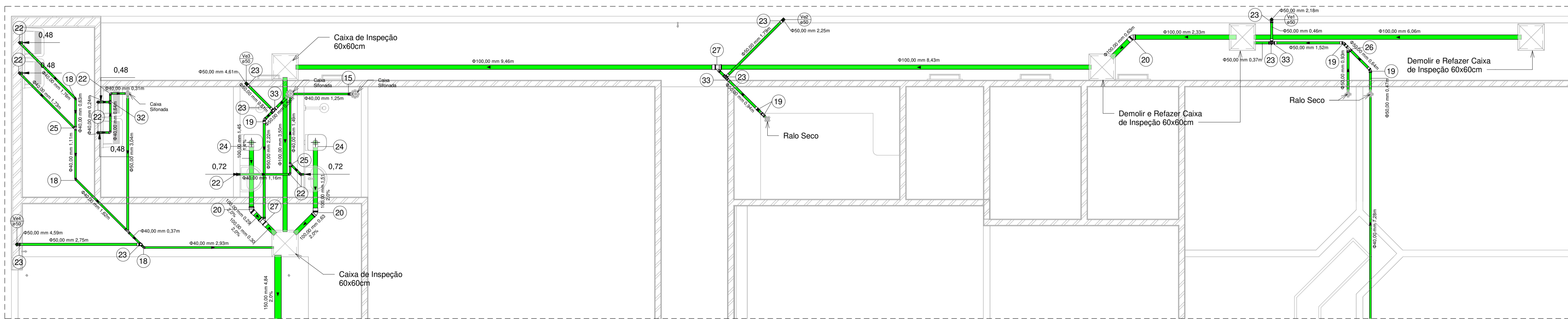

**2** Detalhe 1 - Esgoto  
1 : 50

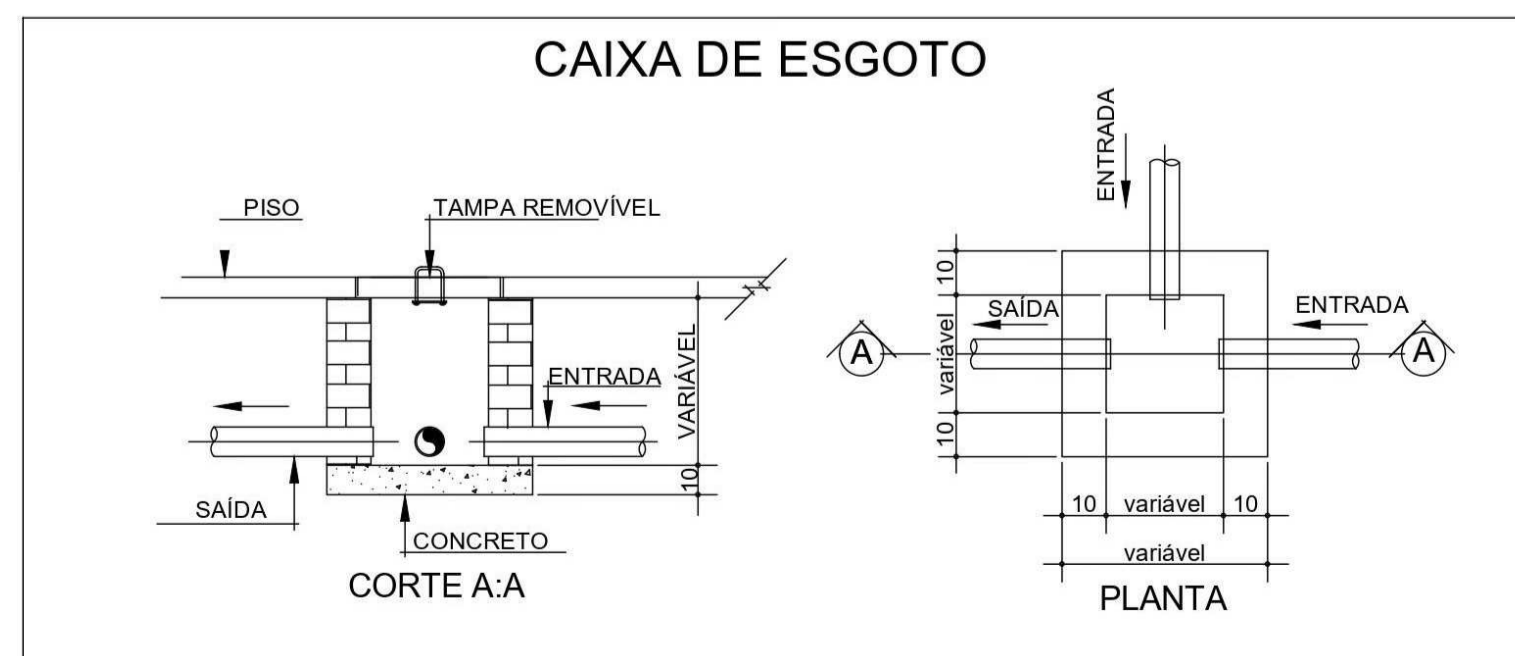

**Det. Caixa de Inspeção-C.I.**  
1 : 200

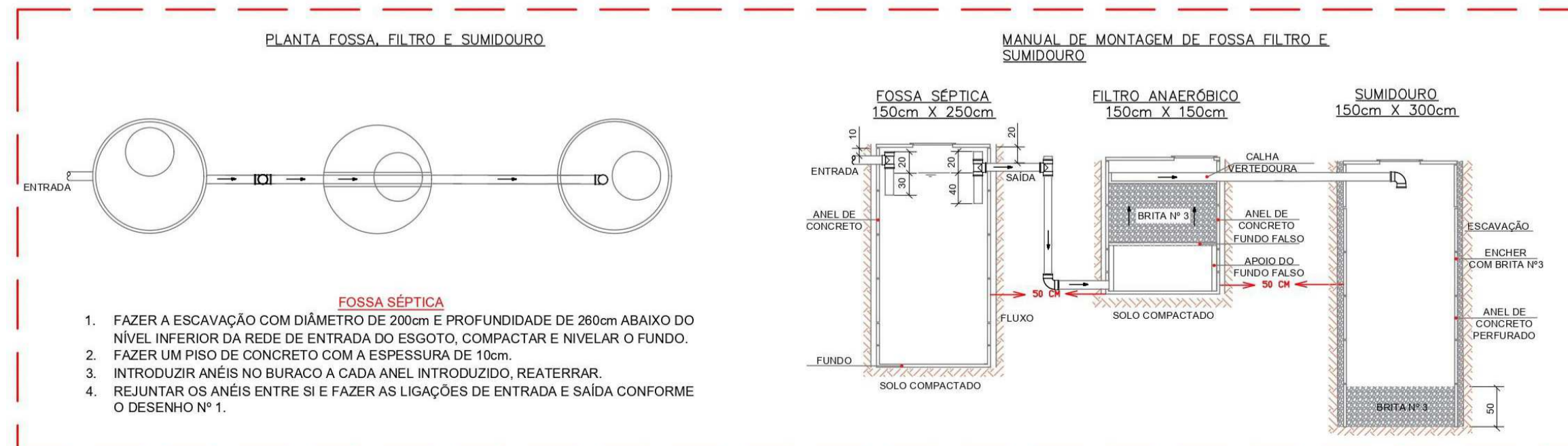

**Detalhes Esgoto**  
1 : 200

OBS:  
- TODAS AS MEDIDAS ESTÃO EM METROS;  
- AS LEGENDAS Ve SÃO TUBOS DE VENTILAÇÃO;  
- AS TUBULAÇÕES DE SISTEMA SANITÁRIO SEM INCLINAÇÃO DESCRITAS POSSUEM INCLINAÇÃO PADRÃO DE 1,0%;



TÍTULO  
**AMPLIAÇÃO:**  
UNIDADE BÁSICA DE SAÚDE "CENTRAL" - VICENTINA / MS  
**PROJETO HIDROSSANITÁRIO**

Contratante: PREFEITURA MUNICIPAL DE VICENTINA  
CNPJ 24.644.502/0001-13

Autoria de projeto: *V. Dominges*  
AVENIDA PROJETOS E TOPOGRAFIA LTDA  
CREA-MS 10.921  
Viviane Lucia Domingos Ferreira Ferraz  
Arquiteta e Urbanista CAU A2683555

Conteúdo: **LAYOUT PLANTA SANITÁRIA E DETALHES**

Local: Avenida Rainha dos Apóstolos nº 270 - 8 esquina com Rua Antônio Roberto Dias

Prancha: **02/03**

data: SETEMBRO/2023

revisão: REV.00

escala: INDICADAS

Desenho: