

Pilares que nascem em 1 - Terreo e chegam em 3 - Respaldo 2

Concreto: C25, em geral

Aço das barras: CA-50 e CA-60

Aço dos estribos: CA-50 e CA-60

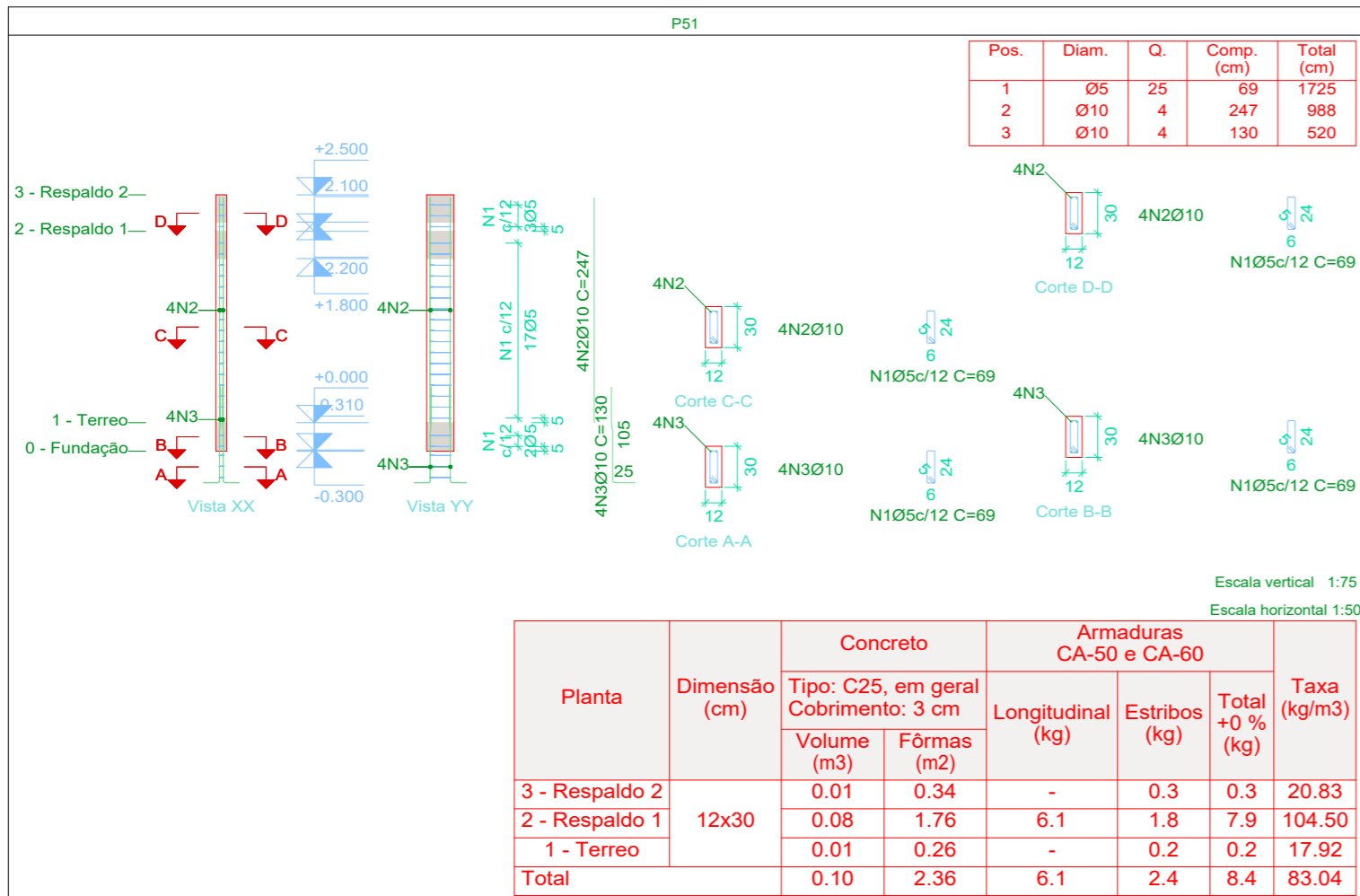
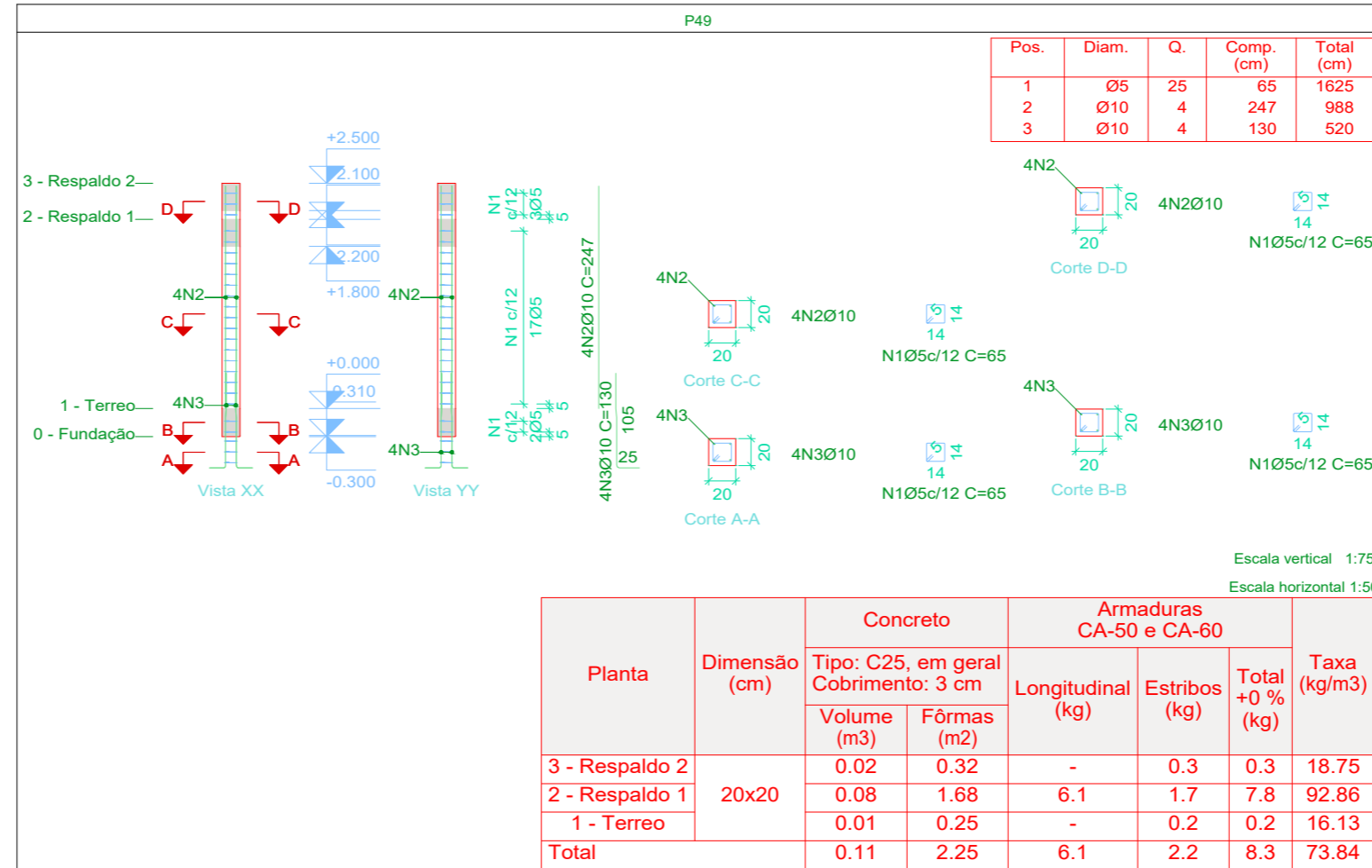
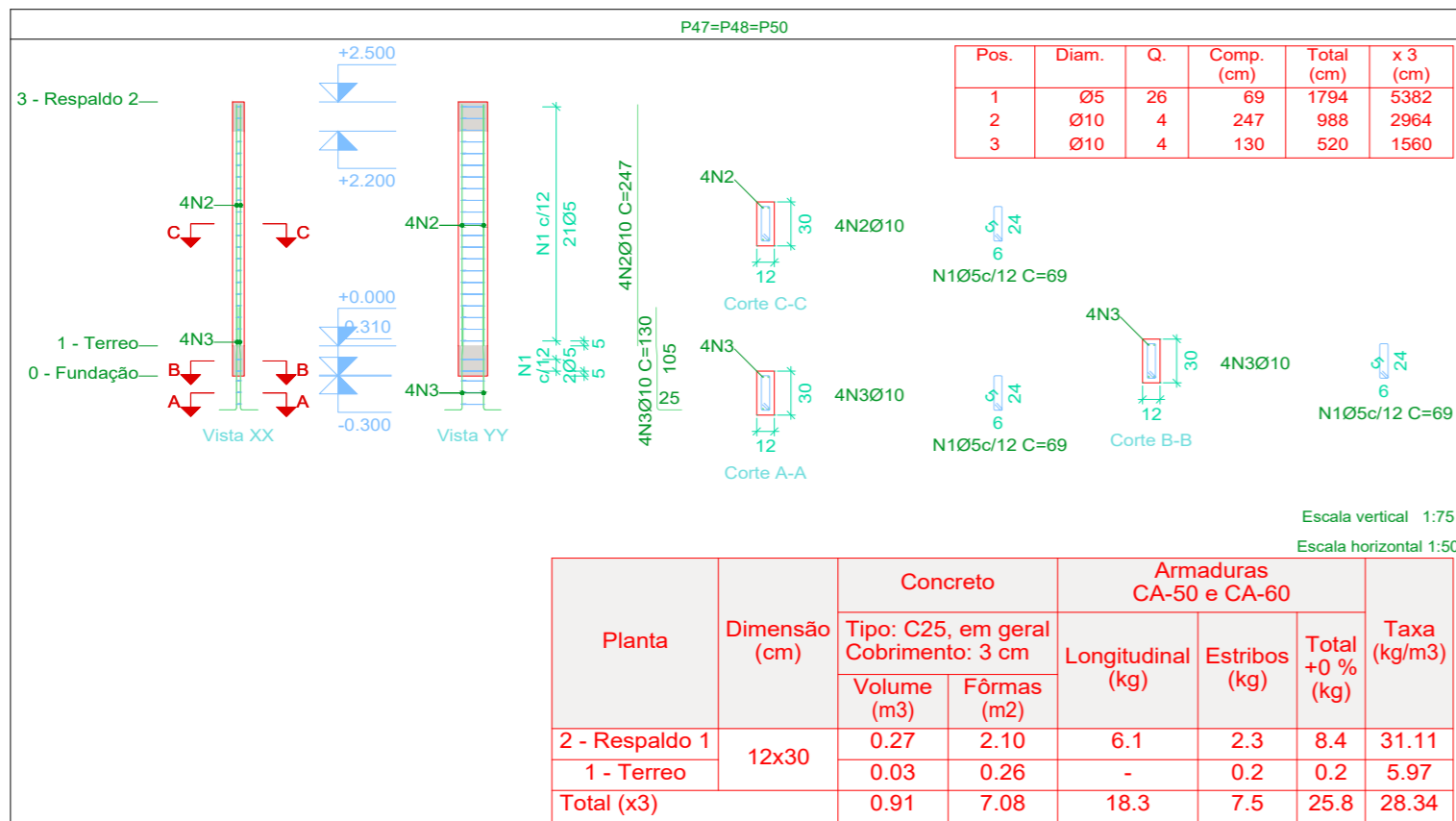

Elemento	Pos.	Diam.	Q.	Esquema (cm)	Comp. (cm)	Total (cm)	CA-50 (kg)	CA-60 (kg)
P51	1	Ø5	25		69	1725		2.7
	2	Ø10	4		247	988	6.1	
	3	Ø10	4		130	520	3.2	
Total:							9.3	2.7
P47=P48=P50	1	Ø5	26		69	1794		2.8
	2	Ø10	4		247	988	6.1	
	3	Ø10	4		130	520	3.2	
Total:							9.3	2.8
Total: (x3):							27.9	8.4
P49	1	Ø5	25		65	1625		2.6
	2	Ø10	4		247	988	6.1	
	3	Ø10	4		130	520	3.2	
Total:							9.3	2.6
Total: (x3):							Ø5: 0.0	13.7
							Ø10: 46.5	0.0
							Total: 46.5	13.7

DECLARAÇÃO:

DECLARO QUE É DE MINHA RESPONSABILIDADE A VERACIDADE E EXATIDÃO DAS INFORMAÇÕES APRESENTADAS EM PROJETO E QUE ESTOU CIENTE QUE A ANÁLISE SE FARÁ COM AS INFORMAÇÕES CONSTANTES NAS PLANTAS DE: IMPLANTAÇÃO, BAIXAS E CORTES, SENDO OS DEMAIS PLANTAS, VISTAS, PERSPECTIVAS E DETALHES, MERAMENTE ILUSTRATIVAS;
DECLARO SER VERDADE NA FORMA DA LEI, SOB PENA DE INCORRER NO CRIME DA FALSIDADE IDEOLÓGICA, PREVISTO NO ART. 299 DO CÓDIGO PENAL. DECLARO ESTAR CIENTE, QUE AS ANÁLISES DO PROCESSO, SE FARÁ COM AS INFORMAÇÕES CONSTANTES NO PROJETO, E QUE É DE MINHA RESPONSABILIDADE A VERACIDADE E EXATIDÃO DAS INFORMAÇÕES.

É PROIBIDO, NA FORMA DA LEI Nº 5.988, ART. 184 DO CÓDIGO PENAL, A REPRODUÇÃO TOTAL OU PARCIAL DESTES DESENHO OU COMO SUA COMUNICAÇÃO A TERCEIROS SEM A PRÉVIA AUTORIZAÇÃO DA AUTORA DO PROJETO. QUALQUER EVENTUAL ALTERAÇÃO NOS PROJETOS DE ARQUITETURA E COMPLEMENTARES QUE COMPROMETAM O PROJETO DEVE SER COMUNICADO À ARQUITETA (O) RESPONSÁVEL.

TODAS AS MEDIDAS DEVEM SER CONFERIDAS NO LOCAL PELA EQUIPE RESPONSÁVEL PELA EXECUÇÃO.



TÍTULO			
AMPLIAÇÃO DA UNIDADE DE SAÚDE DA FAMÍLIA RURAL (ALTOS DO BARREIRÃO) -VICENTINA			
PROJETO ESTRUTURAL			
Proprietário		Autoria de projeto	
PREFEITURA MUNICIPAL DE VICENTINA CNPJ 24.644.502/0001-13		 AVENIDA PROJETOS E TOPOGRAFIA LTDA CREA-MS 10.921 Viviane Lucia Domingos Ferreira Ferraz Arquiteta e Urbanista CAU A2683555	
Conteúdo		Local	Prancha
DETALHES DE PILARES 4		Pralongamento da "Rua Elias Marcelino", esquina com a "Rua Projetada A", S/n - Lote 14, Quadra 05 / Bairro Altos do Barreirão CIDADE / ESTADO: VICENTINA - MS	09/16
data: SET/2023	revisão: REVISÃO 00	plotagem: A2	Escala: INDICADA
		Desenho:	