

PROJETO ARQUITETÔNICO

Projeto de Reforma: UNIDADE BÁSICA DE SAÚDE "CENTRAL"

Local / Cidade: Vicentina / MS

PREFEITURA GESTÃO: MARCOS BENEDETTI

Data: 10/09/2023

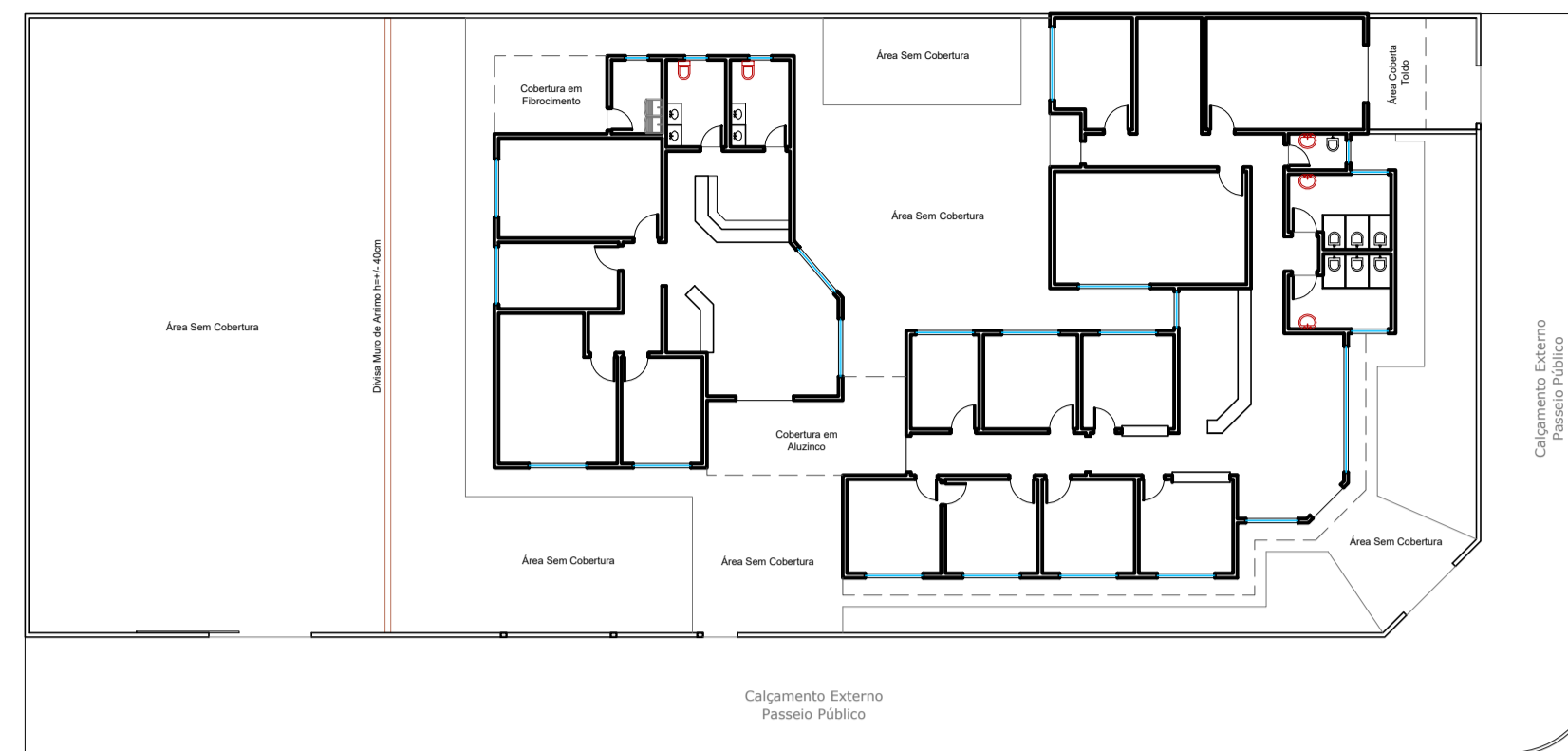

LEVANTAMENTO DA PLANTA BAIXA EXISTENTE (ANTERIOR)
ESCALA 1/250

DETALHE SANITÁRIOS P.N.E.

Instalação de Bacias e Barras de Apoio com Parede Lateral

a) Bacia Convencional ou Bacia Suspensa

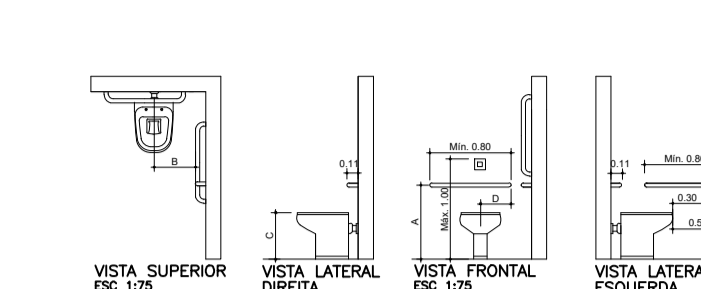

Símbolos Internacionais



Instalação de Lavatório e Barras de Apoio

a) Lavatório de Canto com Barras Verticais

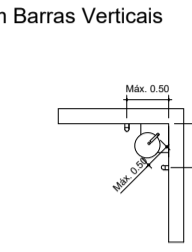

Sanitário Acessível

a) Sanitário Acessível

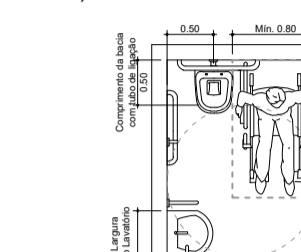

b) Papeleira de Sobrepor (Rolo)

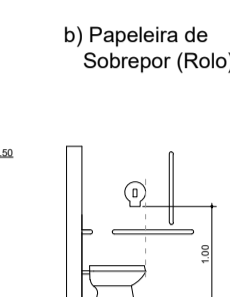

Portas

a) Portas com revestimento e puxador horizontal



Acessórios

a) Faixa de Alcance junto ao Lavatório

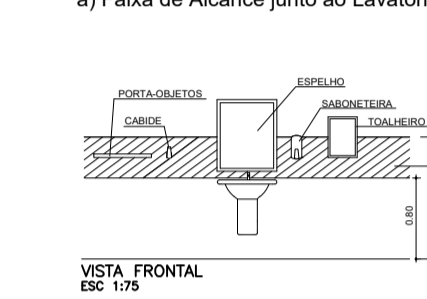

Banheiros "P.N.E.", Pacientes - Demolição e Reconstrução Completos
Substituição de Pisos, Azulejos, Louças e Metais
Instalação de barras de apoio "2x 0,80m" e "2x0,40m"

Balcões Existentes "A Demolir"

Balcões em "Pedra Granito"
Largura 0,60m / Altura 0,85m
Mãos Francesas Metálicas de Apoio

Paredes à serem Reestruturadas
Reparos em Alvenaria e Estruturas

Construção de Paredes e Instalação de Porta
Demolição de Parede Existente
Porta para acesso Externo

Banheiro Comum Funcionários - Demolição e Reconstrução Completos
Substituição de Pisos, Azulejos, Louças e Metais

Banheiros Comuns Masc. - Demolição e Reconstrução Completos
Substituição de Pisos, Azulejos, Louças e Metais
Instalação de Divisórias Sanitárias em Pedra (03 Box cada Wc.)

Banheiros Comuns Fem. - Demolição e Reconstrução Completos
Substituição de Pisos, Azulejos, Louças e Metais
Instalação de Divisórias Sanitárias em Pedra (03 Box cada Wc.)

DECLARAÇÃO:

DECLARO QUE É DE MINHA RESPONSABILIDADE A VERACIDADE E EXATIDÃO DAS INFORMAÇÕES APRESENTADAS EM PROJETO E QUE ESTOU CIENTE QUE A ANÁLISE SE FARÁ COM AS INFORMAÇÕES CONSTANTES NAS PLANTAS DE: IMPLANTAÇÃO, BAIXAS E CORTES, SENDO OS DEMAIS PLANTAS, VISTAS, PERSPECTIVAS E DETALHES, MÉRAMENTE ILUSTRATIVAS;

DECLARO QUE ESTOU CIENTE QUE É DE MINHA RESPONSABILIDADE O ATENDIMENTO INTEGRAL DOS ARTIGOS E RECOMENDAÇÕES DA NBR 9050/2015 E CDBI, QUANDO NECESSÁRIOS;

DECLARO QUE O EMPREENDIMENTO ATENDE A LEGISLAÇÃO EM VIGOR: LEI FEDERAL Nº 11.445/2007 (LIGAÇÃO DE ÁGUA E ESGOTO A REDE PÚBLICA); LEI 4463/2007 - INSTALAÇÃO DE HIDROMETROS PARA CADA UNIDADE, LC Nº 117/2008 E GUIA DE CALÇADAS 3ª EDIÇÃO;

DECLARO QUE O EMPREENDIMENTO ATENDE A LEI Nº 1.866/1979 (CÓDIGO DE OBRAS) - ARTIGOS: 35, 41, 42, 64, 100, 101, 103, 104, 114, 115, 117, 119, 120, 134, 135, 136, 148, 151, 171, 173, 176, 176, 183, 184, 247, 249, 250, 251, 276, 299, 300, 3010 E 375;

DECLARO SER VERDADE NA FORMA DA LEI, SOB PENA DE INCORRER NO CRIME DA FALSIDADE IDEOLÓGICA, PREVISTO NO ART. 299 DO CÓDIGO PENAL.

DECLARAÇÃO:

DECLARO ESTAR CIENTE, QUE AS ANÁLISES DO PROCESSO, SE FARÁ COM AS INFORMAÇÕES CONSTANTES NO PROJETO, E QUE É DE MINHA RESPONSABILIDADE A VERACIDADE E EXATIDÃO DAS INFORMAÇÕES.

OBSERVAÇÕES:

1. ATENDERÁ OS ARTIGOS DO CÓDIGO DE OBRAS.
2. LOGRADOUROS, RUMO NORTE E AMARRAÇÃO CONFORME INFORMAÇÕES DO PROFISSIONAL.
3. A CALÇADA ATENDERÁ A NBR 9050, TERÁ PISO TÁTIL EM TODA A SUA EXTENSÃO E A INCLINAÇÃO TRANSVERSAL MÁXIMA SERÁ DE 3%.
4. A CALÇADA ATENDERÁ ESPECIFICAÇÕES TÉCNICAS NBR 9050, QUANTO A ACESSIBILIDADE.
5. ATENDERÁ A LEI FEDERAL 11.445/2007 - QUANTO A LIGAÇÃO DE ÁGUA E ESGOTO A REDE PÚBLICA.
6. A EDIFICAÇÃO ATENDERÁ A NBR 9050 QUANTO AOS ITENS DE ACESSIBILIDADE.

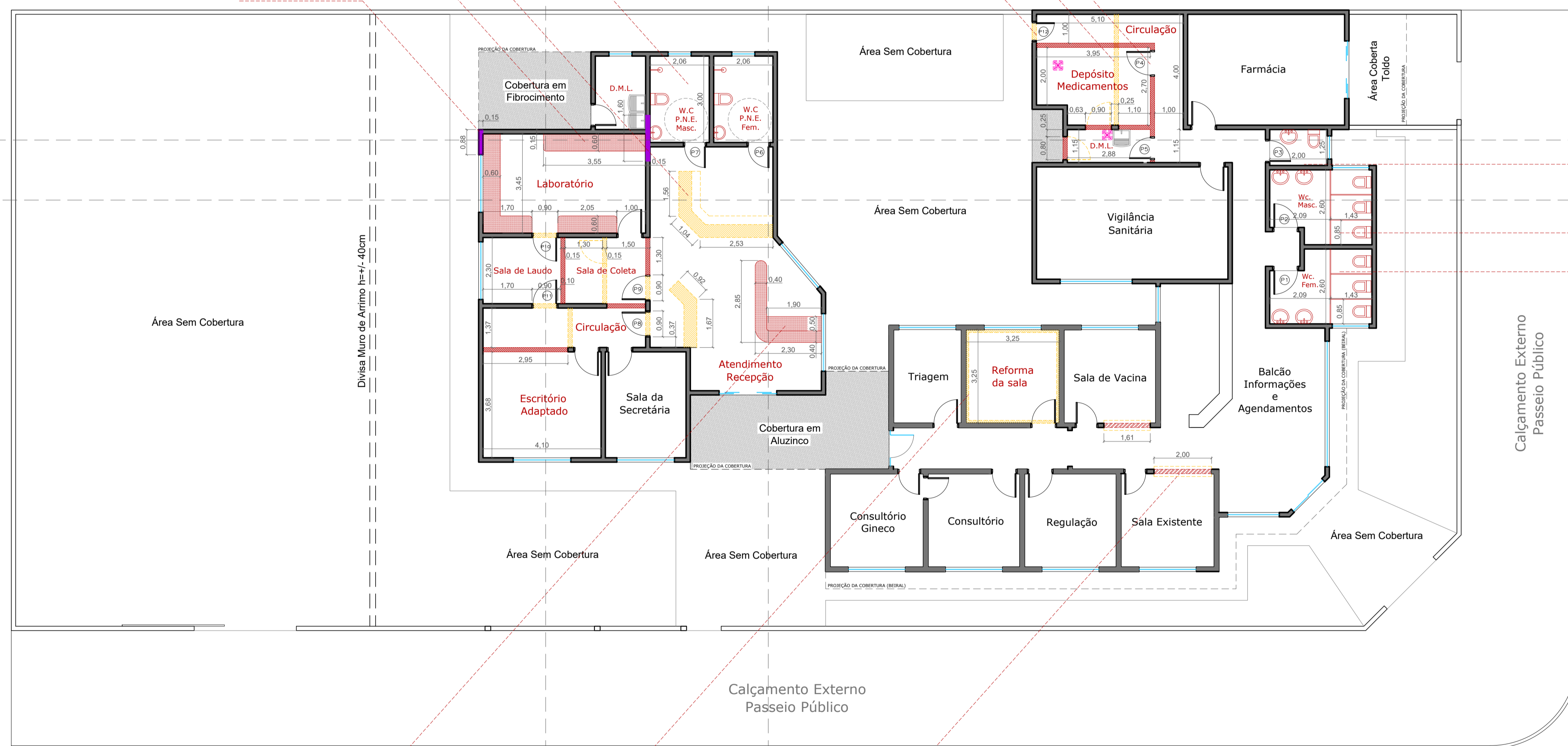

PLANTA BAIXA DE REFORMA (INTERVENÇÃO)
ESCALA 1/100

FACHADA SECUNDÁRIA
RUA ANTÔNIO ROBERTO DIAS



TABELA DAS ESQUADRIAS À EXECUTAR

PORTA	LARGURA	ALTURA	MATERIAL	ACIONAMENTO
P1	0,80	2,10	ALUMÍNIO	ABRIR 01 FOLHA/DIREITA
P2	0,80	2,10	ALUMÍNIO	ABRIR 01 FOLHA/ESQUERDA
P3	0,70	2,10	ALUMÍNIO	ABRIR 01 FOLHA/DIREITA
P4	0,80	2,10	MADERA	ABRIR 01 FOLHA/DIREITA
P5	0,70	2,10	MADERA	ABRIR 01 FOLHA/ESQUERDA
P6	0,80	2,10	ALUMÍNIO	ABRIR 01 FOLHA/ESQUERDA
P7	0,80	2,10	ALUMÍNIO	ABRIR 01 FOLHA/ESQUERDA
P8	0,80	2,10	MADERA	ABRIR 01 FOLHA/DIREITA
P9	0,80	2,10	MADERA	ABRIR 01 FOLHA/ESQUERDA
P10	0,80	2,10	MADERA	ABRIR 01 FOLHA/ESQUERDA
P11	0,80	2,10	MADERA	ABRIR 01 FOLHA/DIREITA
P12	0,60	2,10	ALUMÍNIO	ABRIR 01 FOLHA/ESQUERDA

LEGENDA RACHURAS

- PAREDES E MUROS EM ALVENARIA "EXISTENTES" (A PERMANECER)
- PAREDES EM ALVENARIA "AMPLIAÇÃO" (A CONSTRUIR)
- REPARO ESTRUTURAL EM ESTRUTURA E ALVENARIA EXISTENTE
- PAREDES EM ALVENARIA "EXISTENTES" (A DEMOLIR)
- CALÇADAS EXTERNAS EXISTENTES (A PERMANECER) "SEM INTERVENÇÃO"
- ÁREAS GRAMADAS EXISTENTES (A PERMANECER) "SEM INTERVENÇÃO"
- ÁREAS COBERTAS COM PEDRA BRITA (A PERMANECER) "SEM INTERVENÇÃO"

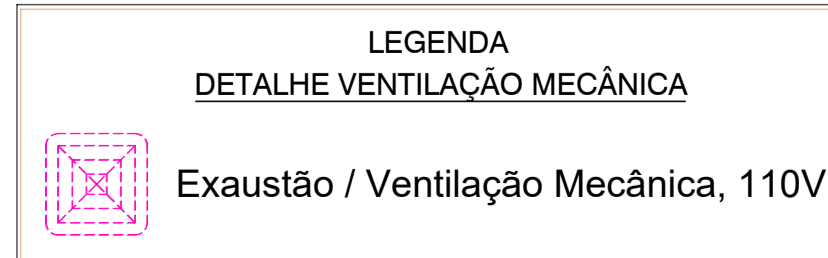

TÍTULO

REFORMA: UNIDADE BÁSICA DE SAÚDE "CENTRAL" - VICENTINA / MS PROJETO ARQUITETÔNICO

Proprietário: Prefeitura Municipal de Vicentina
CNPJ 24.644.502/0001-13

Autoria de projeto: Viviane Lucio Domingos Ferraz
Arquiteta e Urbanista CAU 4283555

Conteúdo: **PLANTA BAIXA DE AMPLIAÇÃO "INTERVENÇÃO"**

Local: Avenida Rainha dos Apóstolos nº 270 - 8 esquina com Rua Antônio Roberto Dias

Prancha: **02/07**

CIDADE / ESTADO: VICENTINA - MS

data: OUTUBRO/2023 | revisão: REVISÃO 01 | plotagem: 1/100 - A1 | Escala: INDICADA | Desenho: Arq. Viviane Ferraz | Arq. Reinaldo Vasques