

# PROJETO ARQUITETÔNICO

Projeto de Reforma com Ampliação: CENTRO DE CONVÍVIO DAS PESSOAS DE MELHOR IDADE

Local / Cidade: Vicentina / MS

PREFEITURA GESTÃO: MARCOS BENEDETTI

Data: 05/10/2023

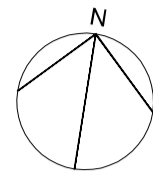

RUA JOÃO KINTSCHEV

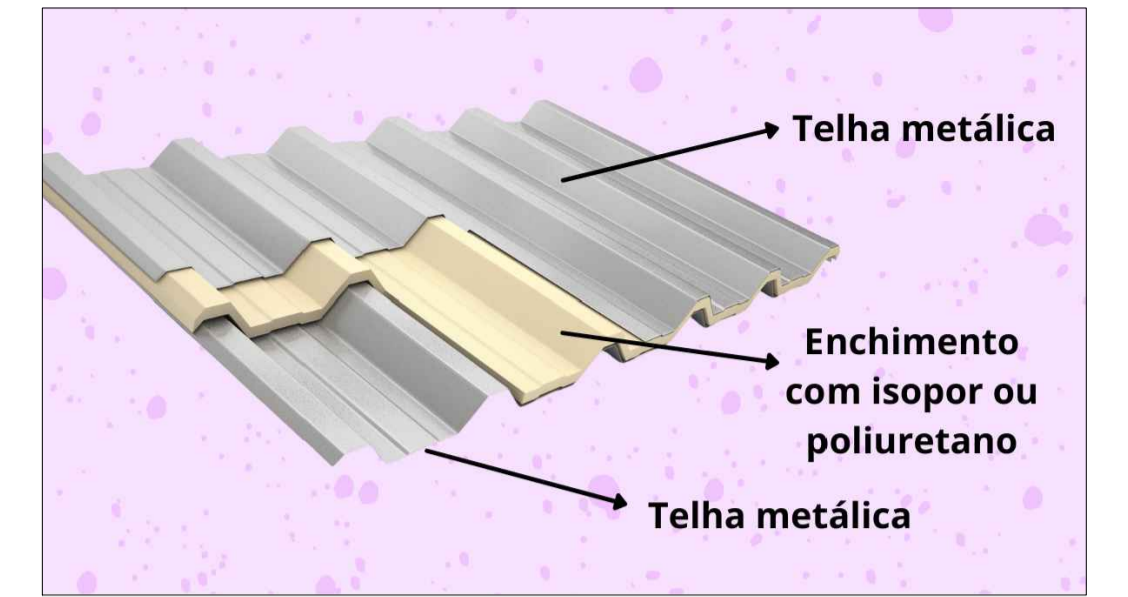
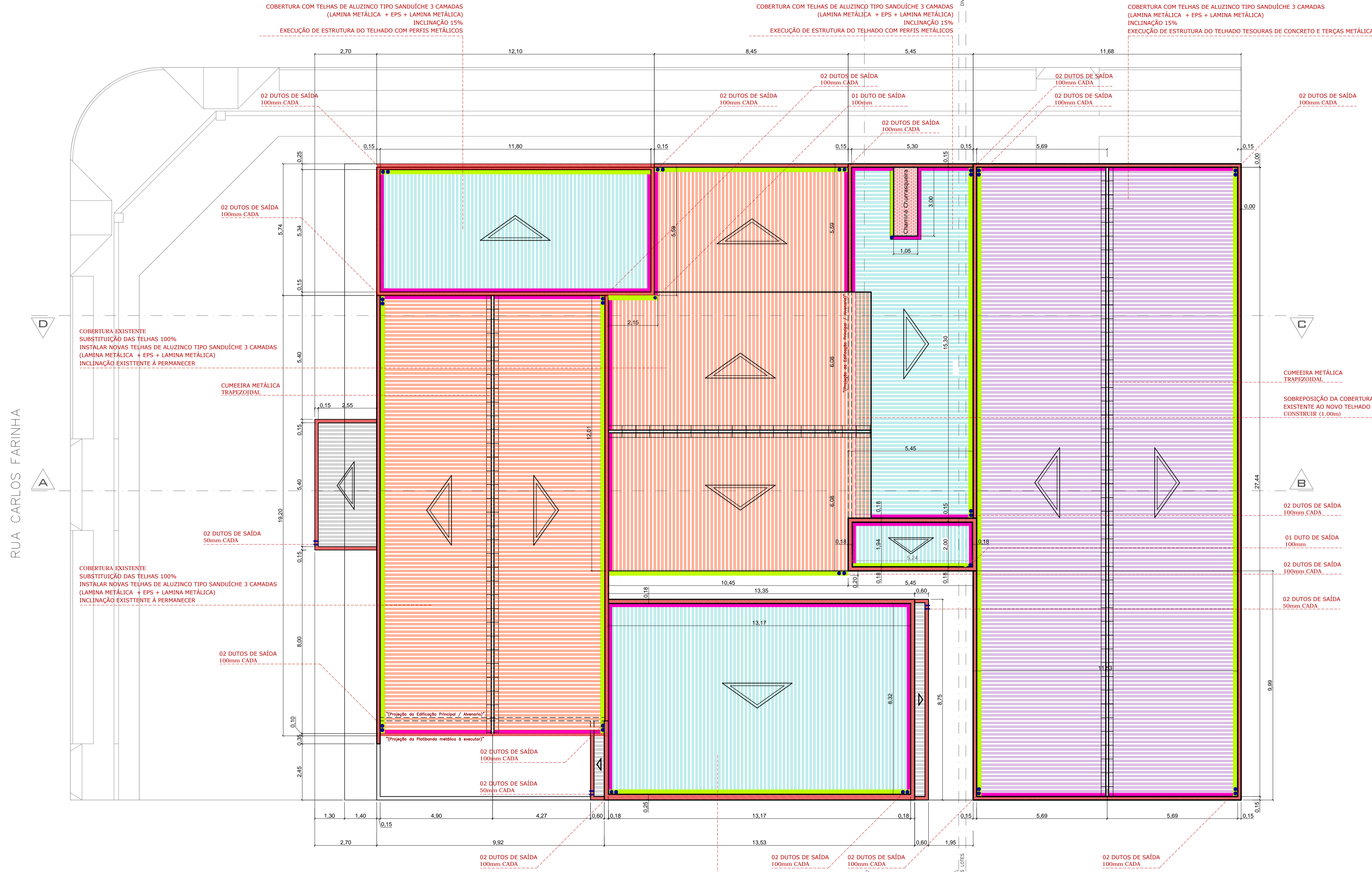

DETALHE TELHA TRAPEZOIDAL TIPO SANDUÍCHE (3 CAMADAS)



**DECLARAÇÃO:**

DECLARO QUE É DE MINHA RESPONSABILIDADE A VERACIDADE E EXATIDÃO DAS INFORMAÇÕES APRESENTADAS EM PROJETO E QUE ESTOU CIENTE QUE A ANÁLISE SE FARÁ COM AS INFORMAÇÕES CONSTANTES NAS PLANTAS DE: IMPLANTAÇÃO, BAIAS E CORTES, SENDO OS DEMAIS PLANTAS, VISTAS, PERSPECTIVAS E DETALHES, MÉRITOS ILLUSTRATIVAS;

DECLARO QUE ESTOU CIENTE QUE É DE MINHA RESPONSABILIDADE O ATENDIMENTO INTEGRAL DOS ARTIGOS E RECOMENDAÇÕES DA NBR 9050/2018 E GDI, QUANDO NECESSÁRIOS;

DECLARO QUE O EMPREENDIMENTO ATENDE A LEGISLAÇÃO EM VIGOR: LEI FEDERAL Nº 11.445/2007 (LIGAÇÃO DE ÁGUA E ESGOTO A REDE PÚBLICA); LEI 4463/2007 - INSTALAÇÃO DE HIDROMETROS PARA CADA UNIDADE, LC Nº 117/2008 E GUIA DE CALÇADAS 3ª EDIÇÃO;

DECLARO QUE O EMPREENDIMENTO ATENDE A LEI Nº 1.866/1979 (CÓDIGO DE OBRAS) - ARTIGOS: 35,41,42,64,100,101,103,104,114,115,117,119,120,134,135, 136,148,151,171,173,175,176,183,184,247,249,250,251,276, 299,300,3010 E 375;

DECLARO SER VERDADE NA FORMA DA LEI, SOB PENA DE INCORRER NO CRIME DA FALSIDADE IDEOLÓGICA, PREVISTO NO ART. 299 DO CÓDIGO PENAL.

**DECLARAÇÃO:**

DECLARO ESTAR CIENTE, QUE AS ANÁLISES DO PROCESSO, SE FARÁ COM AS INFORMAÇÕES CONSTANTES NO PROJETO, E QUE É DE MINHA RESPONSABILIDADE A VERACIDADE E EXATIDÃO DAS INFORMAÇÕES.

**OBSERVAÇÕES:**

1. ATENDERÁ OS ARTIGOS DO CÓDIGO DE OBRAS.
2. LOCADOUROS, PUNTO NORTE E AMARRAÇÃO CONFORME INFORMAÇÕES DO PROFISSIONAL.
3. A CALÇADA ATENDERÁ A NBR 9050, TERÁ PISO TÁTIL EM TODA A SUA EXTENSÃO E A INCLINAÇÃO TRANSVERSAL MÁXIMA SERÁ DE 3%.
4. A CALÇADA ATENDERÁ ESPECIFICAÇÕES TÉCNICAS NBR 9050, QUANTO A ACESSIBILIDADE.
5. ATENDERÁ A LEI FEDERAL 11.445/2007 - QUANTO A LIGAÇÃO DE ÁGUA E ESGOTO A REDE PÚBLICA.
6. A EDIFICAÇÃO ATENDERÁ A NBR 9050 QUANTO AOS ITENS DE ACESSIBILIDADE.



PLANTA DE IMPLANTAÇÃO  
ESCALA 1/100

**LEGENDA RACHURAS TELHADOS**

	LAJES IMPERMEABILIZADAS (A EXECUTAR / MANTA ASFÁLTICA) ÁREA: 19,35m²
	TELHADO EDIFICAÇÕES EXISTENTES (PERMANECER ESTRUTURA / SUBSTITUIR TELHAS) ÁREA: 355,00m²
	TELHADO GALPÃO PRÉ-MOLDADO A CONSTRUIR (TELHAS E ESTRUTURAS NOVAS) ÁREA: 295,00m²
	TELHADOS EDIFICAÇÕES A CONSTRUIR (TELHAS E ESTRUTURAS NOVAS) ÁREA: 245,00m²

**OBSERVAÇÃO:**  
CALHAS, DUTOS, RIFOS E PINGADEIRAS METÁLICAS EXISTENTES DEVERÃO SER SUBSTITUÍDOS E NOVOS "A EXECUTAR"

**LEGENDA ELEMENTOS**

	CALHAS METÁLICAS CAPTAÇÕES COM DUTOS DE DESCIDA "181,83 METROS LINEARES"
	RIFOS METÁLICOS LATERAIS E POSTERIORES "150,83 METROS LINEARES"
	PINGADEIRAS METÁLICAS SOBRE ALVENARIAS "251,83 METROS LINEARES"
	DUTOS DE SAÍDA D'ÁGUA PLUVIAL "MÍNIMO 35 UNIDADES / 100mm"

**TÍTULO**

**REFORMA COM AMPLIAÇÃO: CENTRO DE CONVÍVIO DAS PESSOAS DE MELHOR IDADE VICENTINA / MS PROJETO ARQUITETÔNICO**

Proprietário	Autoria de projeto
PREFEITURA MUNICIPAL DE VICENTINA CNPJ: 24.644.502/0001-13	 AVENIDA PROJETOS E TOPOGRAFIA LTDA CREA-MS 10.921 Viviane Lucia Domingos Ferraz Arquiteta e Urbanista CAU A2783555
Conteúdo	Local: Rua CARLOS FARINHA, esquina com a Rua JOÃO KINTSCHEV Prancha: <b>02/09</b>
<b>PLANTA DE COBERTURA</b>	
data: OUTUBRO/2023	revisão: REVISÃO 00
plotagem: 1/100 - A1	Escala: INDICADA
Desenho: Arq. Viviane Ferraz Arq. Reinaldo Vasques	